ARLESTON - TARQUIN

LANFEUST des Étoiles

TOME 7 - LE SECRET DES DOLPHANTES

LANFEUST des Étoiles

TOME 7 - LE SECRET DES DOLPHANTES

SCÉNARIO
CHRISTOPHE ARLESTON

DESSIN
DIDIER TARQUIN

COULEURS
CLAUDE GUTH

EFFETS SPÉCIAUX
SÉBASTIEN LAMIRAND

Soleil

SI VOUS N'AVEZ PAS ENCORE LU LE CYCLE DES AVENTURES DE LANFEUST DE TROY, IL EST SANS DOUTE JUDICIEUX DE FAIRE CONNAISSANCE AVEC NOS PRINCIPAUX PERSONNAGES ...

LANFEUST EST NOTRE HÉROS. GRÂCE AU MYTHIQUE MAGOHAMOTH, CE GRAND DADAIS POSSÈDE D'IMMENSES POUVOIRS. DE JEUNE APPRENTI FORGERON UN PEU EMPOTÉ, IL EST DEVENU LE SAUVEUR DE SON MONDE ET PEUT-ÊTRE MÊME DE LA GALAXIE. MAIS IL EST TOUJOURS AUSSI TIMIDE ET IL NE SAIT PAS DIRE NON À SA FIANCÉE, LA BELLE CIXI.

CIXI, BELLE ET FAROUCHE BRUNETTE, EST UNE JEUNE FILLE DANGEREUSE. ELLE A PROUVÉ SON COURAGE ET SES TALENTS DE COMBATTANTE. CE QUI NE L'EMPÊCHE PAS D'ÊTRE COQUETTE, D'APPRÉCIER LA LÉGÈRETÉ, ET SURTOUT D'ÊTRE D'UNE JALOUSIE MALADIVE, DÈS QU'UNE AUTRE FILLE S'APPROCHE DE SON FIANCÉ LANFEUST.

HÉBUS EST UN TROLL ... ET ÇA SE VOIT. CRÉATURE REDOUTABLE ET IMPITOYABLE, IL PEUT, D'UN SIMPLE COUP DE DENTS, BRISER LES OS DE N'IMPORTE QUEL DRAGON. JOYEUX COMPAGNON ET BON VIVANT, IL NE CRAINT QU'UNE CHOSE, L'EAU. ÇA POURRAIT LE LAVER, ET SES MOUCHES EN SERAIENT FÂCHÉES.

SWIIP EST UN ORGNOBI. CES CRÉATURES PEUVENT VIVRE DES MILLÉNAIRES, ET LEUR SAVOIR COMME LEUR SAGESSE SONT IMMENSES. LES ORGNOBIS SONT RARES ET RECHERCHÉS, ET SWIIP, RÉVEILLÉ D'UNE LONGUE STASE PAR LANFEUST, A DÉCIDÉ DE METTRE SES CONNAISSANCES AU SERVICE DE NOS AMIS.

THANOS EST UN PERSONNAGE SÉDUISANT MAIS DANGEREUX. PIRATE, BARON FÉLON, SAGE DÉFROQUÉ, ANCIEN AMANT DE CIXI, IL POSSÈDE LES MÊMES POUVOIRS QUE LANFEUST. L'INQUIÉTANT PRINCE DHELLUU EN A FAIT SON CHIEN DE TRAQUE CHARGÉ D'ÉLIMINER NOTRE HÉROS.

GLACE EST L'UN DES AGENTS LES PLUS EFFICACES DE DHELLUU. CETTE JEUNE FEMME SANS COMPLEXES EST UNE REDOUTABLE GUERRIÈRE ET UNE CROQUEUSE D'HOMMES. ET ELLE GOÛTERAIT BIEN À LANFEUST. ASSOCIÉE À THANOS, ELLE EST LANCÉE À LA POURSUITE DE NOS AMIS.

DHELLUU, UN DES TREIZE PRINCES MARCHANDS DE MEIRRION, CACHE EN FAIT UNE CRÉATURE PLUS DANGEREUSE QU'IL NE PARAÎT. CE MANIPULATEUR NE SE CONTENTE PAS D'ÊTRE LE PROPRIÉTAIRE DE TROY ET DE SES HABITANTS ET IL SEMBLE QUE SES AMBITIONS METTENT EN PÉRIL LA GALAXIE ENTIÈRE...

USINES DE PROSPECTION ET TRAITEMENT DE MINERAI DANS LES CHAMPS D'ASTÉROÏDES, LES GIGANTESQUES VAISSEAUX DES BWEERS PROFITENT PARFOIS DE MEILLEURES OCCASIONS...

EN TEMPS DE GUERRE, PAR EXEMPLE, ILS N'HÉSITENT JAMAIS À SUIVRE LES COMBATS POUR S'APPROPRIER ET RECYCLER LES CHAMPS DE DÉBRIS PRISONNIERS DE LA GRAVITATION.

LES MÉTAUX SONT TRIÉS PAR TEMPÉRATURE DE FUSION, LES SYNTHÉTIQUES SONT RECONDITIONNÉS PAR CLASSE...

... ET LES MATIÈRES ORGANIQUES FOURNISSENT DE PRÉCIEUSES FARINES PROTÉINÉES.

LES ÊTRES ENCORE EN VIE SONT RARES, MAIS ILS PEUVENT AUSSI RAPPORTER GROS.

HUMMPPFF...

... DE L'AIR!

EEYYHHHH !

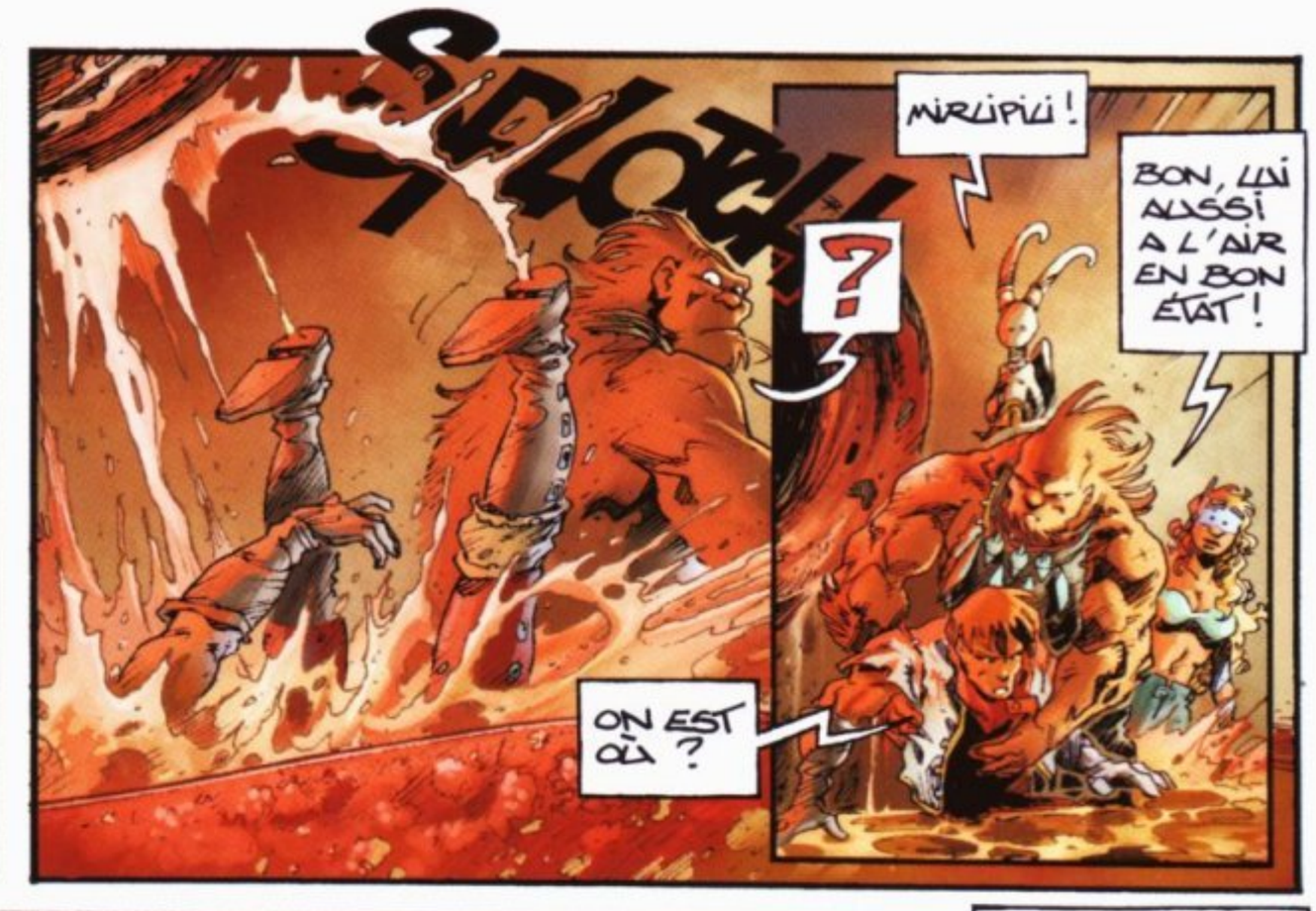
SCLOCK !
?
MIRLIPIUI !
BON, LUI AUSSI A L'AIR EN BON ÉTAT !
ON EST OÙ ?

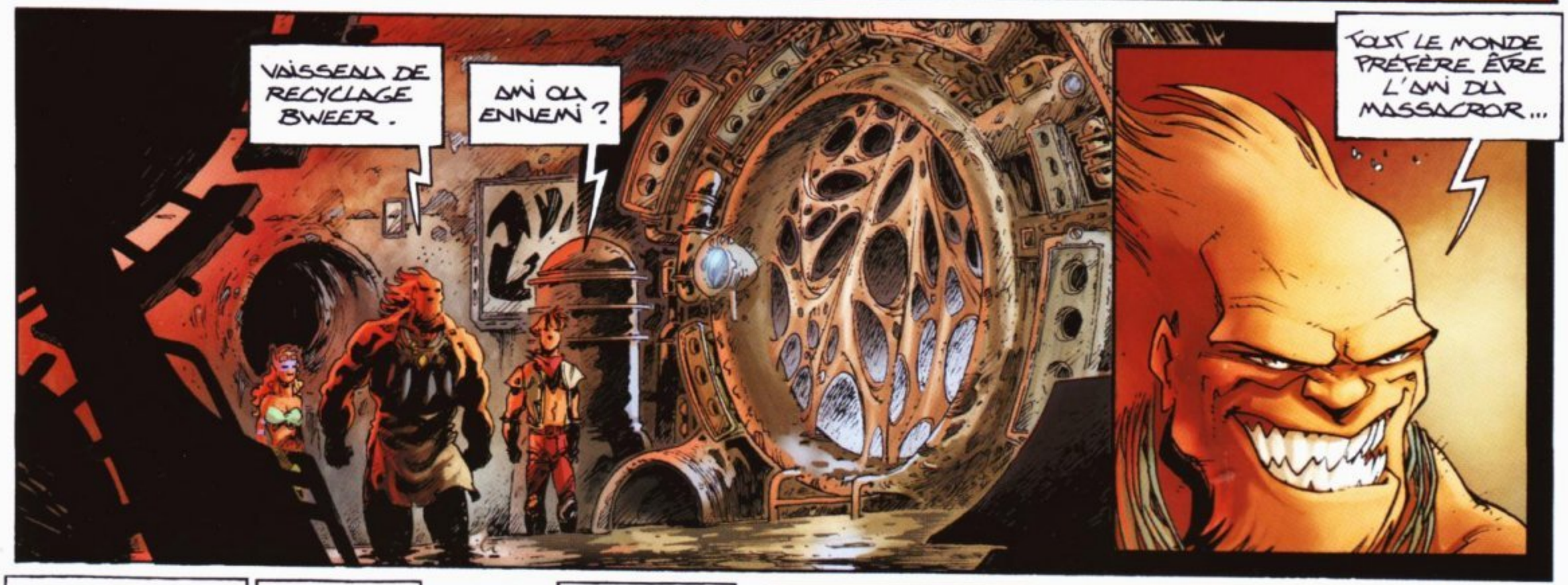
VAISSEAU DE RECYCLAGE BWEER.
AMI OU ENNEMI ?
TOUT LE MONDE PRÉFÈRE ÊTRE L'AMI DU MASSACROR...

ON EST LÀ DEPUIS PLUSIEURS HEURES AVEC SWIIP. JE M'INQUIÉTAIS POUR TOI...
GUIN... MON FILS... JE N'AI RIEN PU FAIRE POUR LUI...
BIENVENUE À BOBORD.
?
SALUT, N'TZRKW, TOUJOURS À FAIRE LES POUBELLES DE L'ESPACE ?
OUAIS, ET ON Y TROUVE DES TAS DE DÉCHÊCHÊTS...
TRÈS DRÔLE. MAINTENANT, TU OUVRES CETTE GRILLE OU JE ME FÂCHE.

ALORS, FÂCHE-TOI TOI.
GOTTFERDOM ! QU'EST-CE QUE ÇA VEUT DIRE ?
RZZRAHA !

MÊME LE MASSACROR PEUT ÊTRE MASSACRÉCRÉ.

LE SEIGNEUR THANOS ET LE PRINCE DHELLU OFFRENT UNE FORTUNE ET DEMIE POUR TA PELUSSE ET LE SCALP DE TON COPAIN ROUQUINQUIN.

HIRK HIRK!

ZIIIIIIIT ZIIIIITT...

N'TZRKW S'ÉCOUTE ?

QUOI ?!?

MAIS C'EST DU... VOL !

BON, TRÈS BIEN...

J'AI EU UNE MEILLEURE OFFRE. JE DOIS VOUS REMETTRE À D'AUTRES COMMANDITAIRES.

CIXI ?

LES COMPTES BANCAIRES DE LA PRINCESSE CIXI SONT BLOQUÉS DEPUIS LA RÉBELLION. SON ARGENT NE VAUT RIEN.

VOUS ALLEZ ÊTRE LIVRÉS AUX PIRES CRÉATURES DE CETTE GALAXIE, LES MAÎTRES SECRETS DES PORTES...

MIRUPILI ! JE SUIS UN ORGNOBI OMNISCIENT ET JE N'AI JAMAIS ENTENDU PARLER DE ÇA !

ON LES CONNAÎT SOUS BIEN DES NOMS.

PASSEZ CETTE PORTE, QU'ILS PUISSENT VOUS DÉTOURNER VERS LEUR MONDE.

ZT!

ET SI ON REFUSE ?

ZROOOOWW!

THANOS SERA LÀ DANS MOINS D'UNE HEURE.

TU FAIS UNE DRÔLE DE TÊTE, N'TZRKW. C'ÉTAIT QUOI LA MEILLEURE OFFRE ?

JE RESTE EN VIE.

LA TECHNOLOGIE DES PORTES DU SUBESPACE, QUI PERMET DES DÉPLACEMENTS INSTANTANÉS, FONCTIONNE DEPUIS PLUSIEURS MILLÉNAIRES.

ZROOM

ET SI CHAQUE UTILISATEUR VERSE DE LOURDES ROYALTIES À LA CORPORATION DES TRANSFERTS, NUL PRINCE MARCHAND NE DÉTIENT CE TRÈS RENTABLE ORGANISME, DONT LES PROPRIÉTAIRES RÉELS SONT AUSSI DISCRETS QUE PRAGMATIQUES...

LES VOILÀ.

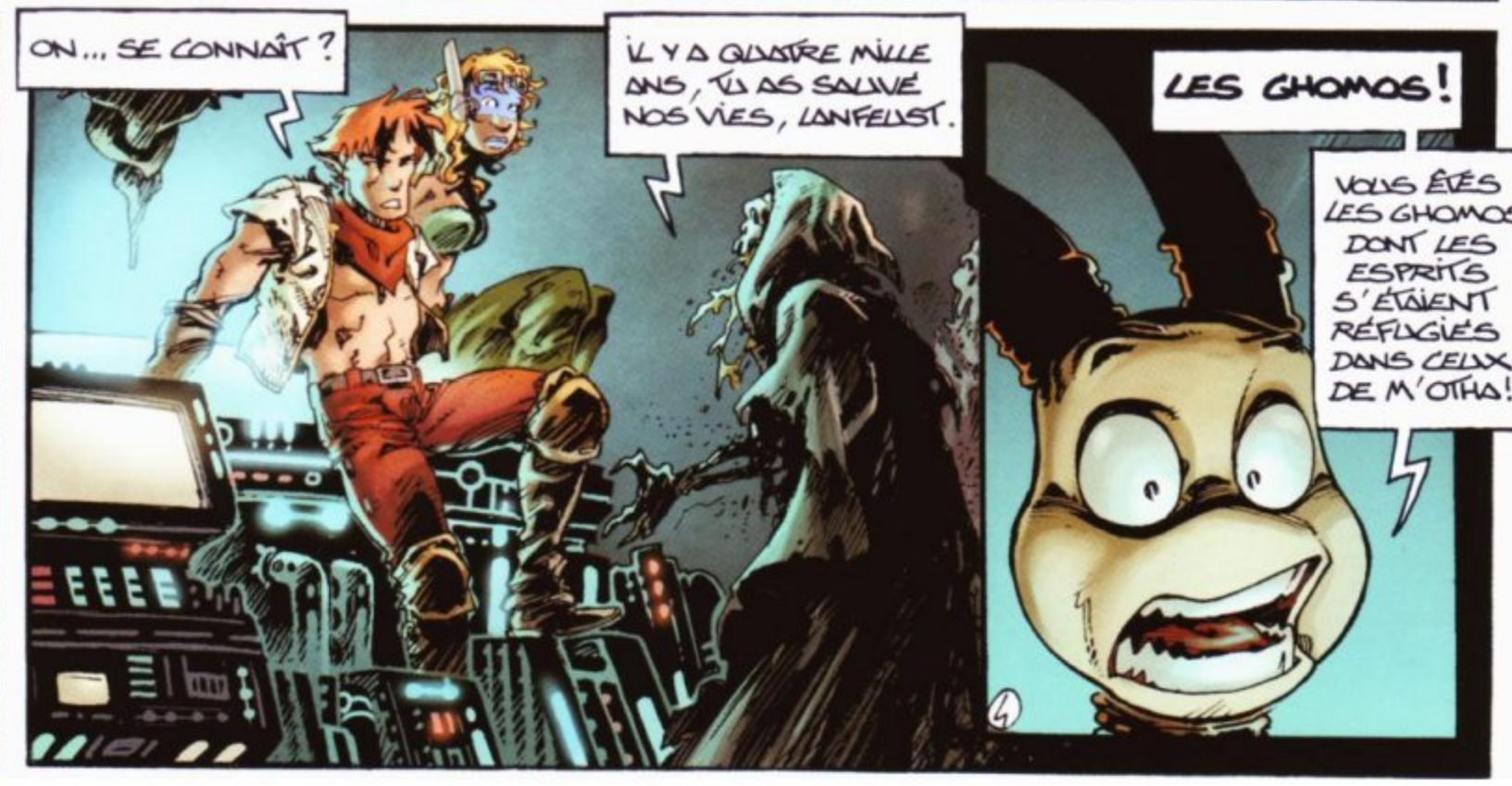

AUJOURD'HUI, ON NOUS APPELLE LES DOLPHANTES.

MIRLIPILI ! LES DOLPHANTES, BIEN SÛR...

ET M'OTHA... IL EST LÀ, LUI AUSSI ?

JE NE COMPRENDS PAS... COMMENT TOUT ÇA EST-IL POSSIBLE ?

NOUS SÉJOURNONS DEPUIS DANS LA CHAIR D'AUTRES CRÉATURES. MAIS PAR RESPECT DE L'ÉTHIQUE, NOUS REFUSONS DE VOLER LEUR CORPS À DES ÊTRES VIVANTS.

NON, LANFEUST. M'OTHA EST SUR TROY, TU LE SAIS BIEN...

ÉVIDEMMENT, AU BOUT DE QUELQUES JOURS, QUELQUES SEMAINES, LA DÉCOMPOSITION GAGNE ET IL FAUT TROUVER UN NOUVEL HÔTE.

DÉSOLÉ POUR L'ODEUR.

VOUS EN PERDEZ DES BOUTS, LÀ...

ÇA NE VOUS DÉRANGE PAS SI...

NON NON, FAITES.

MIOM...

C'EST BON, UN PEU FAISANDÉ...

HEUREUSEMENT, NOS AMIS GAROUS NOUS SONT DÉVOUÉS, ILS NOUS AIDENT À TROUVER DES CORPS.

ET IL LEUR EN FAUT SANS CESSE !

C'EST COMME ÇA QUE NOUS VOUS AVONS REPÉRÉS DANS LE RECYCLEUR BWEER, EN FAISANT NOS COURSES.

À TRAVERS LE RÉSEAU DES PORTES, NOUS GARDONS UN OEIL SUR TOUT.

LES PORTES... LA CORPORATION DES TRANSFERTS, C'EST VOUS ! LES DOLPHANTES !

ET DHELLUU QUI NE SE DOUTE DE RIEN !

WARF WARF !

MIRLIPILI ! MAIS VOUS POURRIEZ COUPER LES COMMUNICATIONS ! LE RUINER ET LE RÉDUIRE À NÉANT FACILEMENT !

ET ENTRAÎNER DANS LA DÉPRESSION DES CENTAINES DE MONDES, DES MILLIARDS D'ÊTRES VIVANTS...

NON, NOUS REFUSONS DE METTRE EN DANGER DES INNOCENTS.

SI VOUS VOULEZ VOUS RAFRAÎCHIR, ON A DES DOUCHES...

SANS FAÇON, MERCI.

AH ? INTÉRESSANT, ÇA, LES DOUCHES !

ON EN A BIEN BESOIN !

IL Y A QUAND MÊME UN TRUC QUE JE NE COMPRENDS PAS...

...QU'EST-CE QUE JE VIENS FAIRE AU MILIEU DE TOUT ÇA, MOI ?

EH OUI, C'EST UNE BONNE QUESTION, LANFEUST.

MAIS C'EST QUE... C'EST UN PETIT PEU COMPLIQUÉ À COMPRENDRE !

DITES TOUJOURS !

JE LUI RÉ-EXPLIQUERAI LENTEMENT ET PLUSIEURS FOIS !

ET PIS POURQUOI C'EST SI PETIT, CES DOUCHES ?

DÉSOLÉ, NOUS-MÊMES N'EN AVONS PAS L'USAGE... DONC, ELLES SONT À LA TAILLE DES GAROULS.

EN FAIT, C'EST UN PROBLÈME DE PARADOXE ET DE BOUCLE TEMPORELLE.

LA DOUCHE ?

NON, LANFEUST.

SI NOUS SOMMES VIVANTS, C'EST PARCE QUE M'OTHA A PU NOUS SAUVER.

SI M'OTHA A PU NOUS SAUVER, C'EST PARCE QUE LANFEUST LUI AVAIT DONNÉ SA MAGIE.

CETTE MAGIE, LANFEUST LA TENAIT DU MAGOHAMOTH...

C'EST-À-DIRE DE M'OTHA QUATRE MILLE ANS PLUS TARD !

ET S'IL AVAIT PU LA RECUEILLIR, C'EST QUE NOUS L'AVIONS PROGRAMMÉ POUR ÇA.

DONC, POUR EXISTER, NOUS DEVIONS OBLIGATOIREMENT FABRIQUER LANFEUST !

EN FAIT, C'EST TRÈS SIMPLE.

BON, ALORS SI C'EST SIMPLE, OK.

MAIS QUE VOULEZ-VOUS DIRE PAR "FABRIQUÉ" ?

BEN, ON A HORREUR D'INTERVENIR SUR LE VIVANT, MAIS LÀ, IL N'Y AVAIT PAS TROP LE CHOIX...

EN FAIT, ON A UN PEU MANIPULÉ L'ASCENDANCE DE LANFEUST, EN INTRODUISANT CHEZ SES PARENTS DES GÈNES ISSUS DE NOTRE PROPRE CORPS D'ORIGINE...

DES GÈNES DE MAGOHAMOTH, POUR QU'IL SOIT PLUS QUE RÉCEPTIF À LA MAGIE.

MAIS MIRLIPIVI, ET THANOS, ALORS? LUI AUSSI A LE POUVOIR ABSOLU!

HUM, EN EFFET.

UN INCIDENT REGRETTABLE.

NOUS N'AVIONS PAS BIEN MESURÉ CERTAINES... PULSIONS HUMAINES.

TON GRAND-PÈRE FUT FASCINÉ PAR UNE NOBLE DAME D'ECKMÜL, DE RETOUR DES BARONNIES, QUI FAISAIT HALTE À L'AUBERGE DE GUININ.

PAPÉ? IMPOSSIBLE!

UN GARÇON, C'EST UN GARÇON!

Hi! Hi! Hi!

ALORS, THANOS SERAIT... UN GENRE DE COUSIN, QUOI!

EXACT. MAIS COMME IL N'ÉTAIT PAS ISSU DE TA GRAND-MÈRE, LES MÈCHES NOIRES N'ONT PAS PRIS, ET SA PUISSANCE EST UN PEU MOINDRE. ÇA NOUS A PERMIS DE TE RECONNAÎTRE SANS ERREUR.

VENONS-EN AU PLUS IMPORTANT, LANFEUST. TU ES LE SEUL CAPABLE DE VAINCRE LES PATHACELCES RÉUNIS EN DHELLUU.

L'UN DE NOUS EST PARVENU À L'INFILTRER, IL T'AIDERA.

JE DOIS AVANT TOUT RETROUVER MON FILS. THANOS L'A ENLEVÉ.

JE SAIS. PRENDS CE CRISTAL, IL RENFERME TOUT CE QUE NOUS AVONS PU RÉUNIR SUR SON REPAIRE SECRET.

IL Y DÉTIENT GUIN. NOUS L'AVONS OBSERVÉ, NOUS SOMMES LA CORPORATION DES TRANSFERTS.

LORSQUE TU EN AURAS BESOIN, ON ACTIVERA UNE PROPRIÉTÉ DES PORTES QUE NUL NE SOUPÇONNE...

TOUT EST EXPLIQUÉ LÀ-DEDANS.

EUH...

IL EST TEMPS QUE VOUS REJOIGNIEZ LA BASE DE LA PRINCESSE CIXI. CETTE PORTE Y CONDUIT DIRECTEMENT.

À BIENTÔT, LANFEUST.

ZRON!

IMPOSSIBLE DE LES LOCALISER DANS LES DÉBRIS, LEURS CHANCES DE SURVIE SONT DE TROIS POUR CENT.

ZRON!

HE!

C'EST NOUS, MA CHÉRIE!

ON EST PAS MORTS.

JE VOIS! ET QU'EST-CE QUE VOUS FAITES ENSEMBLE DANS CETTE TENUE, TOUS LES DEUX?

À UNE DEMI-GALAXIE DE LÀ...

COMME TU LE VOIS, TU ES LIBRE DE TES MOUVEMENTS, GLIN...

MAIS INUTILE DE CHERCHER À SORTIR D'ICI, IL N'Y A RIEN SUR CE MONDE ET MON VAISSEAU NE T'OBÉIRA PAS.

VOUS CONNAISSEZ MA MÈRE ?
HA HA HA ! TRÈS TRÈS BIEN, EN EFFET !
J'AURAIS MÊME PU ÊTRE TON PÈRE !

VOUS ? UN PIRATE ?
J'ÉTAIS ALORS UN BARON, ET MON POUVOIR S'ÉTENDAIT SUR UN CONTINENT RICHE ET PROSPÈRE...
TK !

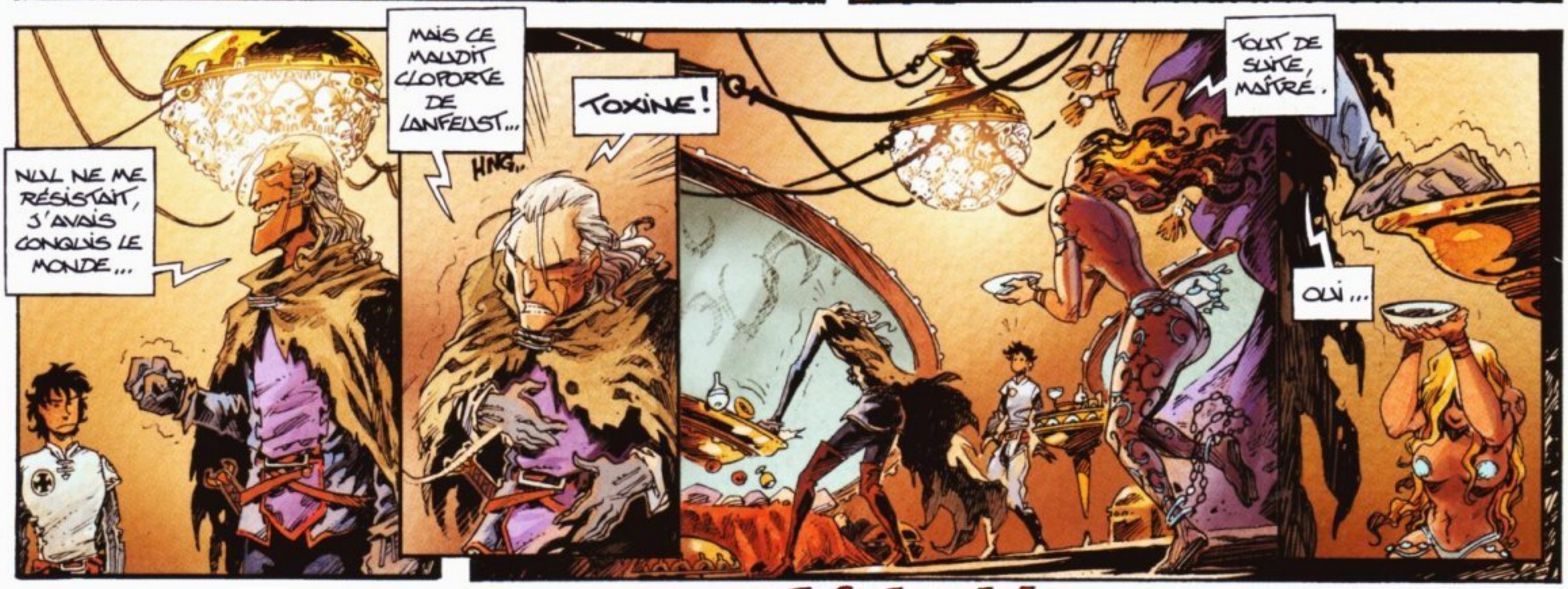
NUL NE ME RÉSISTAIT, J'AVAIS CONQUIS LE MONDE...
MAIS CE MAUDIT CLOPORTE DE LANFEUST...
HNG...
TOXINE !
TOUT DE SUITE, MAÎTRE.
OUI...

OUI... TU SAIS CE QUE TU DOIS FAIRE...
TRANCH !!

VOUS... L'AVEZ TUÉE !
OUI, L'ADDICTION À LA TOXINE DONNE DE MAUVAISES HABITUDES.
TU LE DÉCOUVRIRAS PEUT-ÊTRE UN JOUR, MAIS TUER PEUT PROCURER UN IMMENSE PLAISIR.
SI TU AS ENVIE DE QUOI OU DE QUI QUE CE SOIT ICI, SERS-TOI, GLIN.

EN FAIT, LES EXPLICATIONS LES PLUS COMPLIQUÉES À FAIRE COMPRENDRE NE SONT PAS TOUJOURS CELLES QU'ON CROIT.

PLUSIEURS HEURES ET UNE GROSSE CRISE DE JALOUSIE PLUS TARD, DONC...

LA CORPORATION DES TRANSFERTS, C'EST LES DOLPHANTES !

JE N'EN REVIENS TOUJOURS PAS !

LA SEULE CHOSE QUI VOUS SOIT VENUE À L'ESPRIT C'EST DE PRENDRE UNE DOUCHE !

JE N'EN REVIENS TOUJOURS PAS !

LANFEUST, DONNE-MOI LE CRISTAL QUI CONTIENT TOUTES LES DONNÉES.

TU CONNAISSAIS CETTE BASE DE THANOS ?

ON SE REPLIAIT PARFOIS SUR LE MONDE D'ORIGINE DE SON VAISSEAU, L'AL BLATTOR, MAIS PERSONNE N'EN CONNAISSAIT L'EMPLACEMENT. IL RENTRAIT LES DONNÉES SEUL.

NAPO, TU T'OCCUPES DE LA NAVIGATION.

C'EST PARTI !

VROZ !

FROOO

BONNE CHANCE...

NOUS Y SERONS EN DEUX SAUTS, PRINCESSE.

ZKRRR !!!

ON VA ÊTRE REPÉRÉS DÈS NOTRE SORTIE DE LA SECONDE PORTE.

IL VA FALLOIR SOUDER SERRÉ...

MAIS... D'APRÈS LE CRISTAL, LES DOLPHANTES VONT UTILISER LA PORTE POUR COUPER TOUS LES CHAMPS ÉLECTRIQUES DE LA PLANÈTE : THANOS NE POURRA PAS UTILISER SES ARMES POUR NOUS TIRER DESSUS !

FILLETTE, J'AIME PAS PILOTER UN CAILLOU EN CHUTE LIBRE, DONC...

... ON ATTEND QUE J'AIE POSÉ CE TRUC AVANT DE LEUR DEMANDER D'EMPÊCHER TOUTE TECHNOLOGIE DE FONCTIONNER !

ON Y EST, ACCROCHEZ-VOUS !
ÇA VA ÊTRE BIENTÔT.
PRÊT AU SIGNAL.
SEIGNEUR THANOS, INTRUSION EN QUADRANT 7.
ÉLIMINATION IMMÉDIATE.
PLHM AMBLAM! BLAM BLAM! BLAM!
GOTTFERDOM ! ÇA NE RIGOLE PAS !
MAIIIIIIIIIEEYYYHH...
HÉBUS AVAIT PRÉVU DE S'ATTACHER, ALORS ARRÊTE DE FAIRE L'IMBÉCILE, LANFELIST !
EEEYYYHHH !
JE NE CONNAIS QU'UN PILOTE CAPABLE DE MANŒUVRER COMME ÇA...
LE MASSACROR !
DÉGAGE ! IL EST POUR MOI !
¿

TU PEUX PAS RALENTIR ?
GOTTFERDOM ! ILS SONT DÉCHAÎNÉS !
KONGNI
J'Y SUIS PRESQUE...
!
LANFEUST !
ARRHHGGNFF !
VOILÀ.
IL FAUT ENCORE QU'IL FASSE SON INTÉRESSANT DEVANT L'AUTRE.
ENVOYEZ LE SIGNAL.
ON EST ASSEZ BAS. ON PASSE EN MODE CAILLOU.
CHAMP DE NEUTRALISATION DES IMPULSIONS ÉLECTRIQUES !
GO !
IL SE PASSE QUOI ?!?
J'EXIGE UNE EXPLICATION !
PLUS RIEN NE FONCTIONNE, SEIGNEUR.

DÉTECTEUR DE VASE BIEN ARRIVÉ !
ÇA VA, DERRIÈRE ? LANFEUST ?
OUI OUI, ÇA VA.
OUI MAIS MOI NON !
ÇA NE VA PAS DU TOUT.
RGN !...
PAS DU TOUT.
LES DOLPHANTES RÉACTIVERONT LES TECHNOLOGIES DANS VINGT-QUATRE HEURES. IL FAUDRA ÊTRE PRÊTS À PARTIR. JE VAIS TENIR LE COMPTE.
86347 SECONDES.
86346 SECONDES.
86345 SECONDES.
86344 SECONDES.
CROUI !
CROUI CROUI ? CROUI
86343 SECONDES.
86342 SECONDES.
86341 SECONDES.
86340 SECONDES.
86339 SEC...
BAF PLONK
KIII
ALLEZ, FAUT SORTIR À LA MAIN, À L'ANCIENNE.
TU ES FOU ! TU SAIS CE QU'IL M'A COÛTÉ ?
NON, MAIS IL NE LES VALAIT PAS.
13

UN INHIBITEUR DE CHAMP ÉLECTRIQUE ! COMMANDÉ DEPUIS UNE PORTE ! ÇA NE PEUT ÊTRE QUE ÇA !

LE CLOPORTE A BÉNÉFICIÉ DE SOUTIENS PUISSANTS...

BRAS-MOU, TU DESCENDS AU NID RAMASSER TOUS LES BLATTRUS.

TROP-D'OS, TU VIENS AVEC MOI À L'ARMURERIE.

ON VA RESSORTIR LES ANTIQUITÉS ?

'AAAAR' DAOU !

IL Y A DES BOUTS DE MÉTAL QUI TUENT AUSSI SÛREMENT QUE DES RAYONS.

EN RANG PAR TROIS ! RASSEMBLEMENT SUR LA TERRASSE SUD !

SHHH...

PRENEZ TOUTES LES ARMES BLANCHES, LES BLATTRUS VONT APPRENDRE À COMBATTRE COMME AU CHÂTEAU AVERROÈS !

UN SOIR, J'AI PASSÉ UNE LAME AU TRAVERS DE LA POITRINE DE LANFEUST...

ARMEZ-VOUS ! EN FORMATION ÉCLAIREURS !

SHH...

DES INTRUS SE SONT GLISSÉS SUR NOTRE MONDE ! IL FAUT LES RETROUVER ET LES TUER !

JE VEUX DES PATROUILLES QUI RAYONNENT À PARTIR DE CETTE BASE...

LEURS TÊTES DOIVENT SURMONTER VOS PIQUES AVANT CE SOIR !

TU ES SÛR QUE C'EST LA BONNE DIRECTION ?

OUI, HÉBUS A REPÉRÉ LA FORTERESSE DE THANOS JUSTE AVANT L'IMPACT.

ELLE EST À QUELQUES LIEUES PLEIN EST.

ON DIRAIT QUE PAR LÀ ÇA S'ENFONCE !

BEEEERK !

ÇA NE T'EMBÊTE PAS DE ME PORTER ?

BEN NON...

RGNIIIII !

DESCENDS DE LÀ, TOI ! C'EST MA PLACE !

ELSH... DOUCEMENT, LES FILLES ! IL DOIT Y AVOIR UN ARRANGEMENT !

GNFL BAFF HIII GRIFF

VOILÀ, C'EST TROUVÉ.

HI ! HI ! HI !

MAIS TOI, ÇA NE T'EMBÊTE PAS D'ÊTRE DANS L'EAU ?

ÇA VA : C'EST PAS DE L'EAU, C'EST DE LA BOUE.

C'EST BEAUCOUP PLUS SAIN.

NIIIAK !

MAIS Y A UN TRUC QUI ME GRATTE LA JAMBE...

GOTTFERDOM !

ILS M'ASPIRENT LE SANG !

MAIS ÇA NE VEUT PAS SE DÉCROCHER !

C'EN EST INFESTÉ !
J'EN AI UN SUR LA HANCHE !
ATTENTION ! LÀ-BAS !

MIRLIPIPI ! PLUTÔT DES SALES BÊTES...
KLKL
KLKL...
...KL...
KLKLKLKLKL...

SOT !

KOUP !

CES FILS...
...ILS COLLENT ET BRÛLENT !
FSHU !...
FSHU !

SPRO !
GOTTFERDOM ! JE NE SENS PLUS MES JAMBES !
S'ILS VOUS IMMOBILISENT, VOUS ÊTES MORTS !
SPLANT !

KLAKL KL KL KL KL KL KL KL KL KL KL KL KL

PLUS ON EN TUE, PLUS IL EN ARRIVE !

IL VA FALLOIR SE RÉFUGIER SOUS L'EAU !

AVEC LES SANGSUES ?!?

ON N'A PAS LE CHOIX !

GLOK GLOK GLOK GLOK GLOK GLOK GLOK GLOK GLOK

OH FUNÉRAILLES !

RGN !

D'AUTRES MONSTRES !

ON EST MORTS !

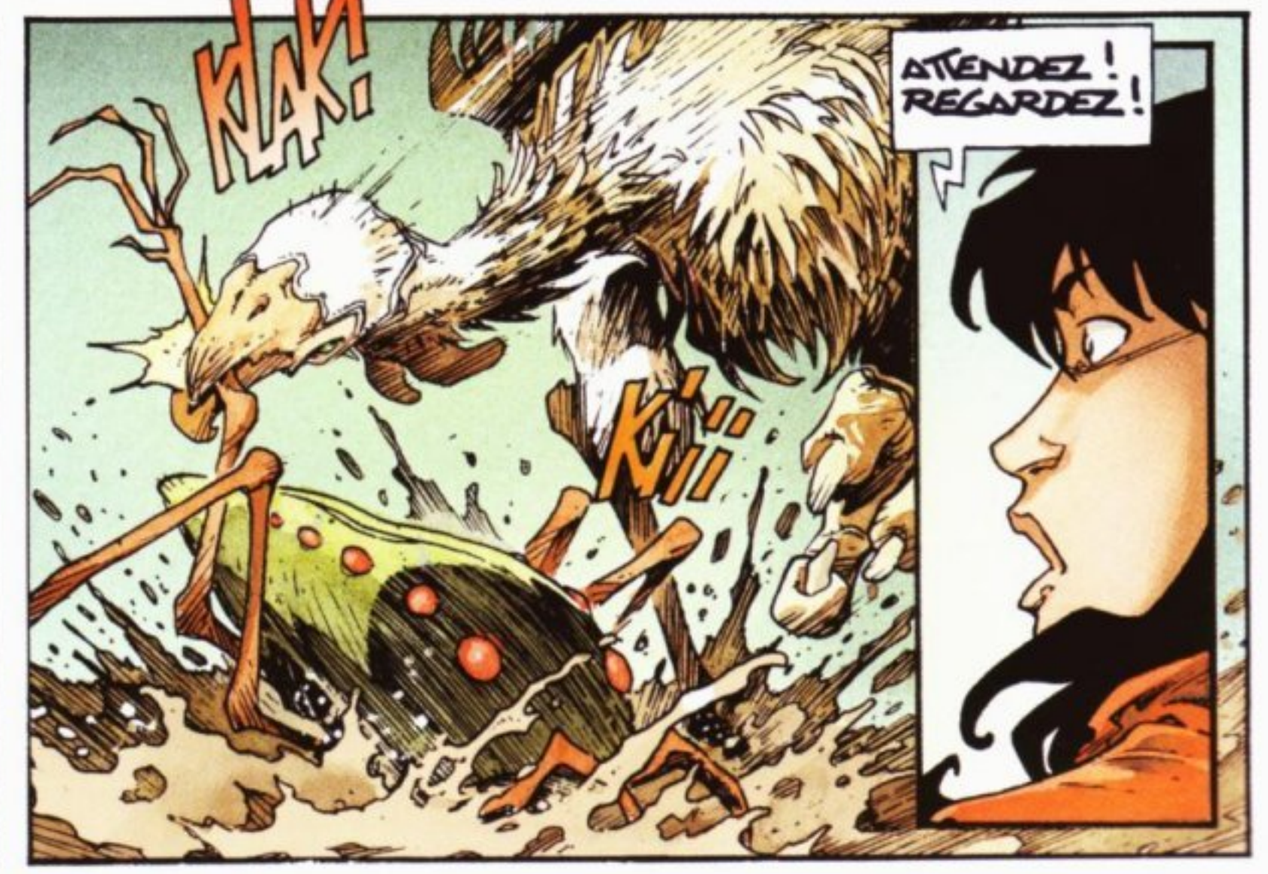

RACH!
GLOKGLOK!
Kii!
PLANT!
MIRLIPIKI ! ILS LES FONT FUIR !
TIENS BON ! ON Y EST PRESQUE !
HUUUUUUL...

GLOK!
CES FOUTUES BESTIOLES M'ONT VIDÉ DE MON SANG...
FAUT QUE JE LE RÉCUPÈRE !
MIAM
Kii!
NON ! NA GLOK ! NA GLOK !
POISON !
POISON ? ET ALORS ! CHUIS UN TROLL, MOI !
MÂCHE ! MÂCHE !
MAIS JE ME SENS QUAND MÊME UN PEU BIZARRE...
HÉBUS !
PLOF
VILLAGE.
SOIGNER.
MANGER, AUSSI.

LA VIE INTELLIGENTE S'EST DÉVELOPPÉE DANS TOUS LES COINS DE LA GALAXIE, SUIVANT DES CRITÈRES SOMME TOUTE ASSEZ CONVERGENTS.

LES GLOKS FORMENT UN BEL EXEMPLE DE L'ADAPTATION DE SEMI BATRACIEN À UN MONDE OÙ RÈGNENT MARAIS ET FONDRIÈRES...

GLOK!

LA PREUVE : ILS DISENT GLOK.

CHAUFFER : SEUL GLOK MOYEN DÉTACHER PROPRE.

FAIRE "PLOF"!

PLOF!

HIIIIIII!

C'EST IMMONDE!

LUI BEAUCOUP TRAVAIL.

GLOK.

APRÈS, SOIGNER.

EUH... VOUS DEVRIEZ FAIRE ATTENTION... LES POILS...

GLÜK.

FROCH!!

GOTTFERDOM !

Plof ! Plof ! Plof !

ÉTEINDRE ! GLOK !

SPLACH !

ARRÊTEZ ! PAS DE L'EAU PURE !

GRRROOOO

SNIF!

HUK HUK!

HÉBUS ? ÇA VA ?

C'EST QUOI LE GAZ QUE VOUS LUI AVEZ DONNÉ ?

PET DE BLATOUILLE.

MÉDECINE GLOK.

BEAUX RÊVES.

RONFL

DANS UNE SOCIÉTÉ ÉVOLUÉE ET CIVILISÉE, CHACUN MANGE SEUL CHEZ SOI CE QU'IL A PU GAGNER. DANS UNE SOCIÉTÉ PRIMITIVE, TOUT LE MONDE SE RETROUVE AUTOUR DU FEU POUR PARTAGER CE QU'IL Y A...

SI ON EST PERDU QUELQUE PART, IL VAUT MIEUX AVOIR AFFAIRE À DES PRIMITIFS QU'À DES CIVILISÉS.

CH'EST BON, CHA ! QU'EST-CHE QUE CH'EST ?

MRHÜ DE BLAVASSE.

C'EST QUOI, MRHÜ ?

C'EST QUOI, BLAVASSE ?

MÂCHE... MÂCHE...

ÇA BLAVASSE.

ET MRHÜ ?

PLOTCH PLOTCH

GLIJIJI

PLOTCH!

QUOI ? VOUS NOUS FAITES MANGER DE LA M

ON DIT COPROPHAGE.

MÂCHE MÂCHE

BEARK!

PLUS FAIM.

PLOC

J'AI ENTENDU "MANGER" ?

HÉBUS !

ÇA VA MIEUX ?

OUI.

JE NE SAIS PAS POURQUOI MAIS J'AI FAIT UN RÊVE OÙ JE RIGOLAIS TOUT LE TEMPS...

J'AI FAIM.

VOUS MANGEZ QUOI ?

DE LA M

CIXI ! ON EST CHEZ DES GENS QUI NOUS INVITENT !

ÇA IRA TRÈS BIEN POUR MOI.

GLOK.

DITES, C'EST QUOI CES HISTOIRES DE BLAVASSES ET BLATOUILLES ?

MÂCHE MÂCHE

IL Y A UN RAPPORT AVEC LE BLATTOR, LE VAISSEAU DE THANOS ?

C'EST LA MÊME CHOSE.

J'AI PARCOURU L'ESPACE DE LONGUES ANNÉES DANS L'AL BLATTOR, JE PEUX VOUS EXPLIQUER...

... LES BLAVASSES, C'EST LES GROS VERS BLANCS, LÀ.

OUI, CELUX DONT ON MANGE LA M

OUI, CIXI, ON SAIT !

APRÈS UN PASSAGE EN COCON, ILS DEVIENNENT DES BLATOUILLES.

C'EST UN GENRE DE GROSSE TORTUE DES MARAIS QUI ÉMET SANS CESSE UN GAZ, ASSEZ PRÉCIEUX, PAR AILLEURS...

C'EST CE QU'ILS T'ONT FAIT RESPIRER !

AH D'ACCORD ! JE COMPRENDS POURQUOI J'AI TOUJOURS ENVIE DE RIGOLER...

... LES PIRATES DE THANOS PARCOURENT LA RÉGION POUR RAMASSER DES BLATOUILLES.

PARCE QU'À L'ÉVOLUTION SUIVANTE, ILS DEVIENNENT DES BLATRILS, CRÉATURES SEMI INTELLIGENTES QUE L'ON PEUT FORMER EN GUERRIERS...

UNE FOIS SUR UN MILLION, UN BLATRIL CONNAÎT ENCORE UN CHANGEMENT. IL GROSSIT DÉMESURÉMENT ET DEVIENT UN BLATTOR...

... UNE CRÉATURE CAPABLE DE SURVIVRE DANS LE VIDE SPATIAL, QU'UNE MANIPULATION BIOMÉCANIQUE PEUT TRANSFORMER EN FORMIDABLE VAISSEAU.

ON RACONTE QU'IL Y A UN CINQUIÈME STADE D'ÉVOLUTION, MAIS J'AI JAMAIS VU.

JE ME SENS EN FORME...
THANOS REMARQUERA VITE QU'UNE PATROUILLE N'EST PAS RENTRÉE. IL SAURA OÙ ON EST.
JE VEUX LE PRENDRE PAR SURPRISE.
OUI MAIS...
C'EST LA VIE DE MON FILS QUI EST EN JEU.
C'EST AUSSI LE MIEN !
TU RIGOLES ?
DE TOUTE FAÇON, SI VOUS VOULEZ VOUS CACHER ICI, À PART ALLER DANS L'EAU...
OH NON ! PAS EAU LUI ! PAS GLOK !
VOUS VENIR !
SALUT, LES ATTARDÉS !
ALORS, ÇA GLOK ?
NOUS CHERCHER TYPES TOMBÉS VAISSEAU.
TOI PIGER ?
GLOK.
OUAIS, J'AURAIS DÛ M'EN DOUTER.
FOUILLEZ LE VILLAGE !
SHH!
SHH!
SHH!
SHHHHH!!
GLOK
GLOK GLOK
GLOK
GLOK
GLOK GLOK!
ON DIRAIT QU'Y A RIEN...
24

FOUILLE!
FOUILLE FOUILLE
FOUILLE
EYH! DOUCEMENT, LES BLATTRUS!
POUARCRE!

MAIS C'EST...
... UN VIEIL AMI...
SALUT LES GARÇONS! ÇA PULSE ?
THANOS NOUS AVAIT PRÉVENUS QU'ON RISQUAIT DE TE VOIR, MASSACROR.
ALORS, ON A TOUS PRIS NOS PRÉCAUTIONS...

OCCUPEZ-LE!
KLIK!
GROOOO.
SHHH SHH
SHH!
SHH
SHOT

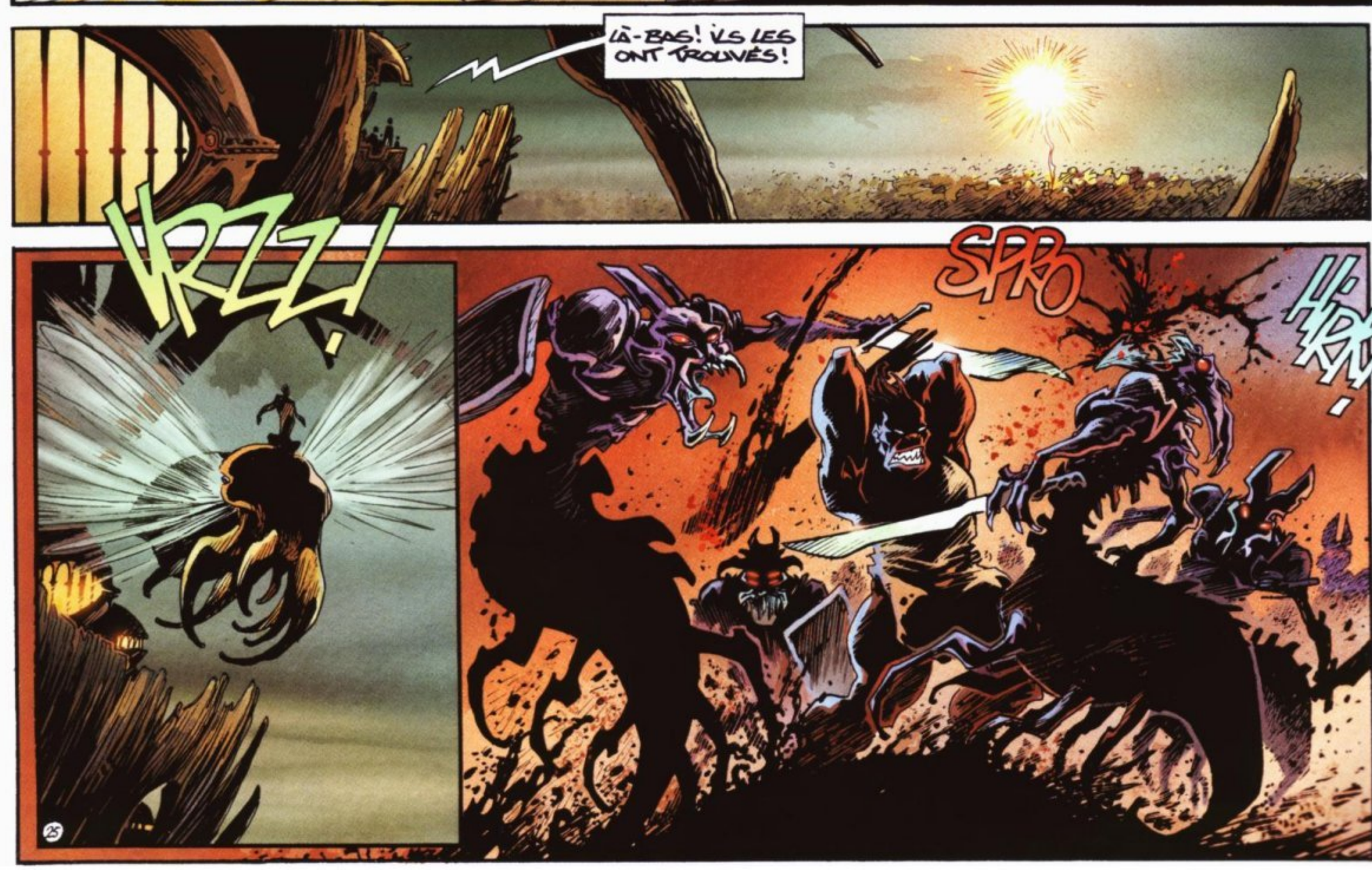
LÀ-BAS! ILS LES ONT TROUVÉS!
KRZZZ!
SPRO
KRK!

KOGN! BAFF! KOUDBOUL CASTAGN!
LES AUTRES DOIVENT ÊTRE DANS CES TAS DE BOUSES!
TIENS, NON, 'Y A RIEN...
PROCH
PGN!
KOGN!
VRZZ!
VRZZ!
VOUS NE FAITES PAS LE POIDS!
?
GOTTFERDOM!
COUP
C'EST THANOS QUI VA ÊTRE CONTENT DE TE REVOIR, MASSACROR!
WZ...
RESTE PLUS QU'À TROUVER LES AUTRES...
ILS ONT DÛ ÊTRE SÉPARÉS.
BLOUP!
KRR...

SHBLOP!
WOOOHH!
SHIRK!
SHH'R SHH
SHHHIRKK!!!

SURPRISE!
GAARGL!
URGL!!
ET LES BLATRIUS?
SAVENT PAS NAGER!
SHIRKK!

BLOKBLOGG!

POUR LA DISCRÉTION, C'EST RATÉ...
ILS ONT PRIS HÉBUS!
BLOUGL BLORGL!

LE COIN VA GROUILLER DE CRÉATURES À NOTRE RECHERCHE.
ON VA FONCER SUR THANOS PENDANT QU'IL NOUS CROIT DANS LA NATURE.

ATTAQUER? MIRLIPIKI!
ON SERA PRIS AVANT MÊME D'AVOIR PU APPROCHER!

PAS SÛR...
DÉPECEZ CES BESTIOLES!
NOUS DEVONS PROFITER DE L'OBSCURITÉ POUR ATTEINDRE LA FORTERESSE ET DÉLIVRER GLIN.

Ô L'INTÉRIEUR, JUSTEMENT...
IL DÉCOUVRE LES PLAISIRS ?
DISONS QU'IL REDÉCOUVRE, SEIGNEUR.

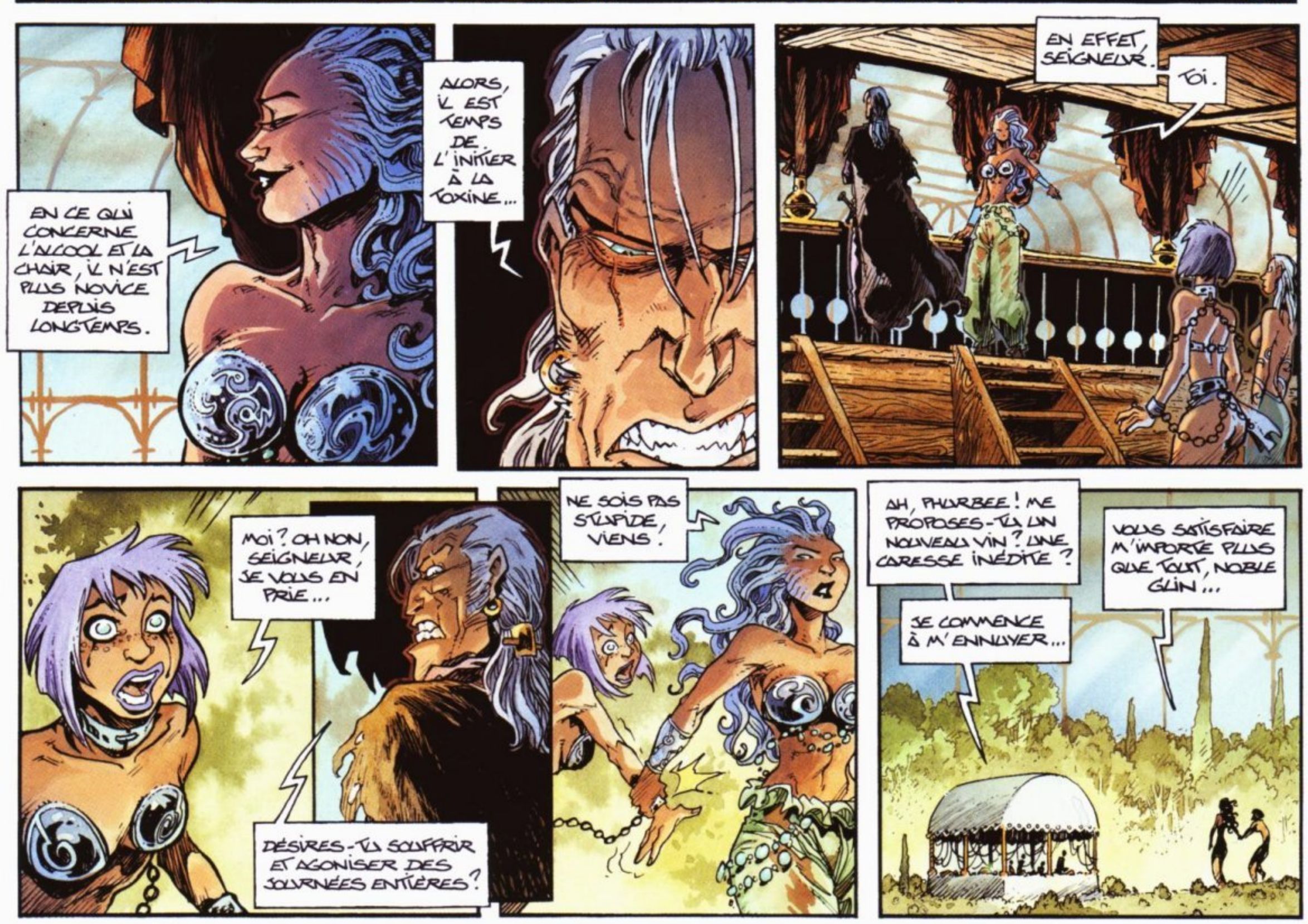

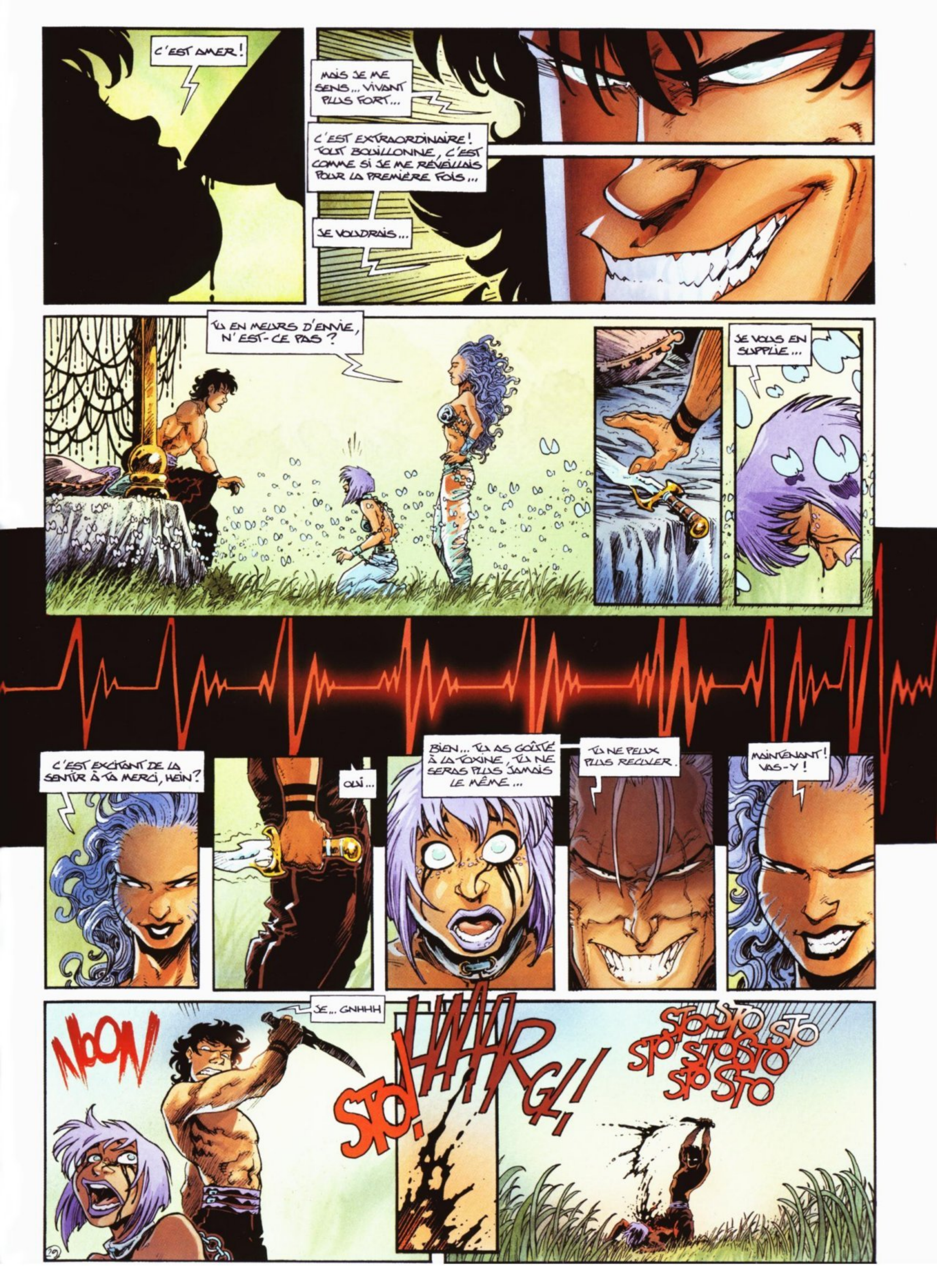
C'EST AMER !
MAIS JE ME SENS... VIVANT PLUS FORT...
C'EST EXTRAORDINAIRE ! TOUT BOUILLONNE, C'EST COMME SI JE ME RÉVEILLAIS POUR LA PREMIÈRE FOIS...
JE VOUDRAIS...
TU EN MEURS D'ENVIE, N'EST-CE PAS ?
JE VOUS EN SUPPLIE...
C'EST EXCITANT DE LA SENTIR À TA MERCI, HEIN ?
OUI...
BIEN... TU AS GOÛTÉ À LA TOXINE, TU NE SERAS PLUS JAMAIS LE MÊME...
TU NE PEUX PLUS RECULER.
MAINTENANT ! VAS-Y !
JE... GNHHH
NOON
SIO !
HHHRG !
SIO SIO SIO SIO SIO SIO SIO SIO

GHHH.
JE VOIS QUE TU PRENDS PLAISIR AUX JEUX D'ADULTE...
JE...

TU AS AIMÉ ÇA, N'EST-CE PAS ?
OUI.
NOUS SOMMES DE LA MÊME TREMPE, TOI ET MOI...
...FAITS POUR DOMINER LE MONDE.

NOUS AVONS UN PRISONNIER, SEIGNEUR THANOS.
J'ARRIVE.

JE SUIS FIER DE TOI, GÜN.

C'EST VRAI ?

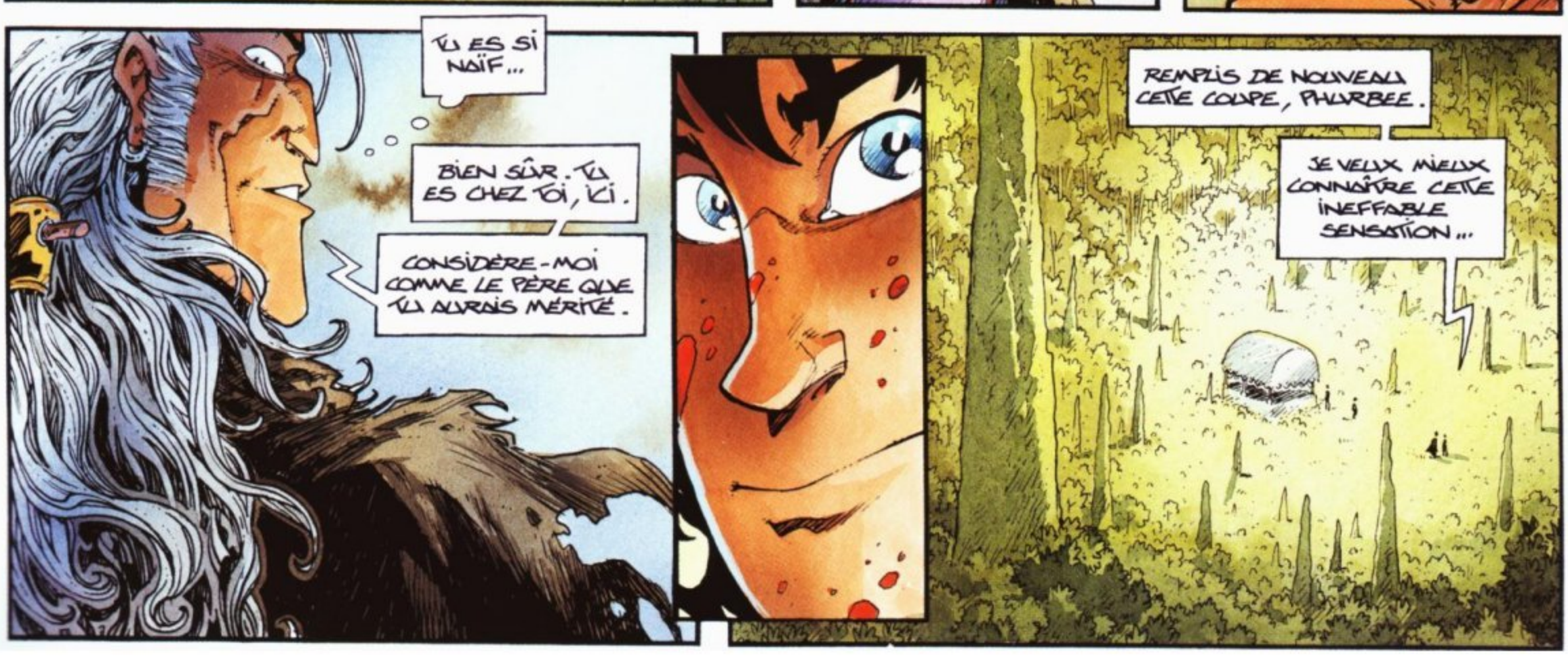
TU ES SI NAÏF...
BIEN SÛR. TU ES CHEZ TOI, ICI.
CONSIDÈRE-MOI COMME LE PÈRE QUE TU AURAIS MÉRITÉ.
REMPLIS DE NOUVEAU CETTE COUPE, PHURBEE.
JE VEUX MIEUX CONNAÎTRE CETTE INEFFABLE SENSATION...

UN SEUL CAPTURÉ ?
OUI, MAIS UN GROS.
AH AH ! CONTENT DE TE REVOIR, HÉBUS !

GRMM !
SANS TOI, TES PETITS AMIS DOIVENT SE SENTIR TOUT PERDUS !
COMME TOI SANS TES MOUCHES...
LA ZONE OÙ ILS SE CACHENT EST CERNÉE, ON NE TARDERA PAS À LEUR METTRE LES GRIFFES DESSUS.

LEUR SIGNALEMENT EST PRÉCIS, NOS TROUPES NE PEUVENT PAS SE TROMPER.
ÇA PUE !

S'HABILLER DE CHAROGNES A DES INCONVÉNIENTS, MAIS ON EST PASSÉS À TRAVERS LEURS LIGNES.
ET PUIS, QUESTION ODEUR, CIXI, MOI J'AI LE NEZ DANS TES FESSES.

QU'EST-CE QUE TU VEUX DIRE PAR LÀ, QÄM ?
QU'IL Y A BEAUCOUP MOINS D'AIR LÀ OÙ JE SUIS.

JE VAIS T'EN ENVOYER, MOI, DE L'AIR !...

MEIRRION, LE PALAIS DU PRINCE DHELLVA.

THANOS NE PEUT RIEN ME CACHER, GRÂCE À L'OEIL QUE JE LUI AI OFFERT...

ON DIRAIT QU'IL A REPRIS LE CONTRÔLE DE NOS DÉSAGRÉABLES AMIS !

S'IL OCCUPE LA FINE FLEUR DE LA GUERILLA D'ABRAXAR, C'EST LE MOMENT DE PLACER UNE ATTAQUE DÉCISIVE.

NOUS DONNONS L'ORDRE ?

OUI. ET IL EST TEMPS DE VOUS INTÉGRER DÉFINITIVEMENT À MOI-MÊME...

L'HEURE DE LA RÉGÉNÉRATION EST VENUE !

JE DOIS NE PLUS PENSER. IL NE DOIT PAS SE RENDRE COMPTE QUE JE SERAI EN LUI... COMME UN FANTÔME.

LES PATHOCELCES SONT DE RETOUR !

HAHAHAHA...HAHAHAHA!!

ELLE L'A FAIT !

MIRLIPILI ! CESSEZ DE VOUS CHAMAILLER, LES FILLES, ON EST ARRIVÉS À LA FORTERESSE !

ON PEUT SE DÉBARRASSER DE ÇA.
LE JOUR SE LÈVE. IL NE NOUS RESTE PLUS BEAUCOUP DE TEMPS AVANT QUE L'ÉLECTRICITÉ REVIENNE.

JE VAIS ESSAYER DE TROUVER UNE CORDE ET D'ALLER VOUS L'ACCROCHER LÀ-HAUT...

SI LES PROTECTIONS ET LES DÉFENSES SE REMETTENT EN ROUTE PENDANT QU'ON ESCALADE, ON VA ÊTRE GRILLÉS TRÈS VITE!
TIENS, VOILÀ TA CORDE.

PARDON?
CE FIL PEUT PORTER PLUSIEURS TONNES
PAR CONTRE, IL FAUT SE PROTÉGER LES MAINS.
ZIIT

TROP FORT!
QÄM, TON PANTALON!

ON VA S'ENROULER DES LANIÈRES DE TOILE AUTOUR DES PALMES.
MAIS EUH...
POUR LANFEUST, ÇA IRA AVEC SES GANTS.

ÇA A L'AIR CALME, LA PLUPART DES GARDES ONT ÉTÉ ENVOYÉS EN PATROUILLE...

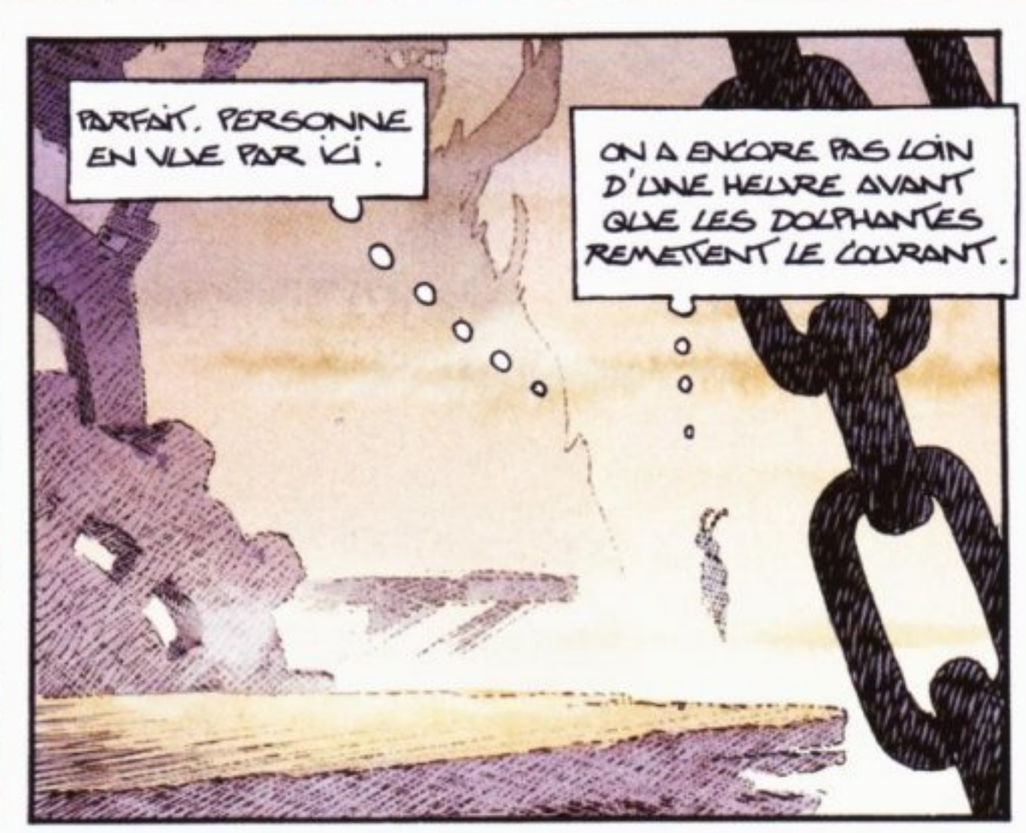
PARFAIT. PERSONNE EN VUE PAR ICI.
ON A ENCORE PAS LOIN D'UNE HEURE AVANT QUE LES DOLPHANTES REMETTENT LE COURANT.

3567 SECONDES.
3566 SECONDES.
3565 SECONDES.

C'EST HAUT!
PFFT! JE LE FAISAIS TOUT LE TEMPS SUR LES TOITS D'ECKMÜL...
OH FUNÉRAILLES!

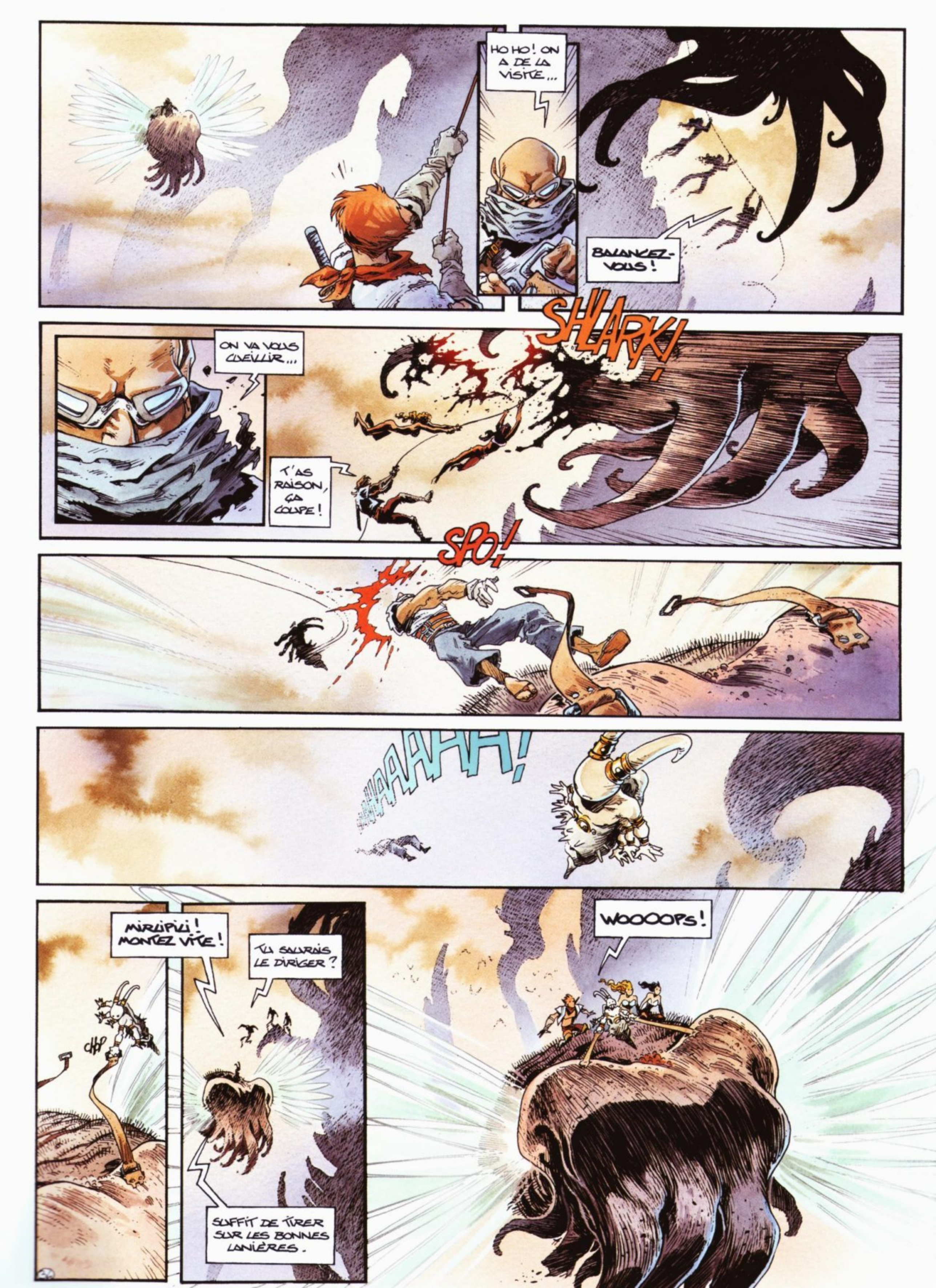
HO HO ! ON A DE LA VISITE...
BALANCEZ-VOUS !
SHLARK !
ON VA VOUS CUEILLIR...
T'AS RAISON, ÇA COUPE !
SPO !
AAAAAHH !
MIRUPIU ! MONTEZ VITE !
TU SAURAIS LE DIRIGER ?
SUFFIT DE TIRER SUR LES BONNES LANIÈRES.
WOOOOPS !

COMMENT RETROUVER GLIN, LÀ-DEDANS ?

C'EST MON FILS. JE SAIS QUAND IL N'EST PAS LOIN...

LÀ ! DANS LE GRAND PATIO !

T'ES SÛRE ? BEN, T'AS VRAIMENT DE BONS YEUX !

DONNE-MOI ÇA !

EYH ! DOUCEMENT !

TOUT DROIT !

ON FONCE !

KAASS !

VRAAK !

?

COURS PRÉVENIR LE SEIGNEUR THANOS !

GLIN !

!

MA... MAMAN ?!?

JE...
MON PETIT ! TOUT VA BIEN ?

POURQUOI VOUS ÊTES VENUS ?
ET LUI, QU'EST-CE QU'IL FAIT LÀ ?
C'EST TON PÈRE !

JE N'AI PAS BESOIN D'UN PÈRE COMME LUI.
IL M'A DÉJÀ ABANDONNÉ DEUX FOIS.

ICI, IL Y A DES GENS QUI S'INTÉRESSENT VRAIMENT À MOI.
GOUT GOUT

GLOUP!
CESSE DE FAIRE L'IDIOT, GLIN ! THANOS SE SERT DE TOI, C'EST TOUT !
EYH!

ON EST TES PARENTS, ON EST VENUS TE TIRER DE LÀ.
COMME C'EST TOUCHANT !
?!?

CONTENT DE VOIR QUE TU AS RÉPONDU À MON INVITATION, CLOPORTE.
NE T'APPROCHE PAS DE MON FILS !

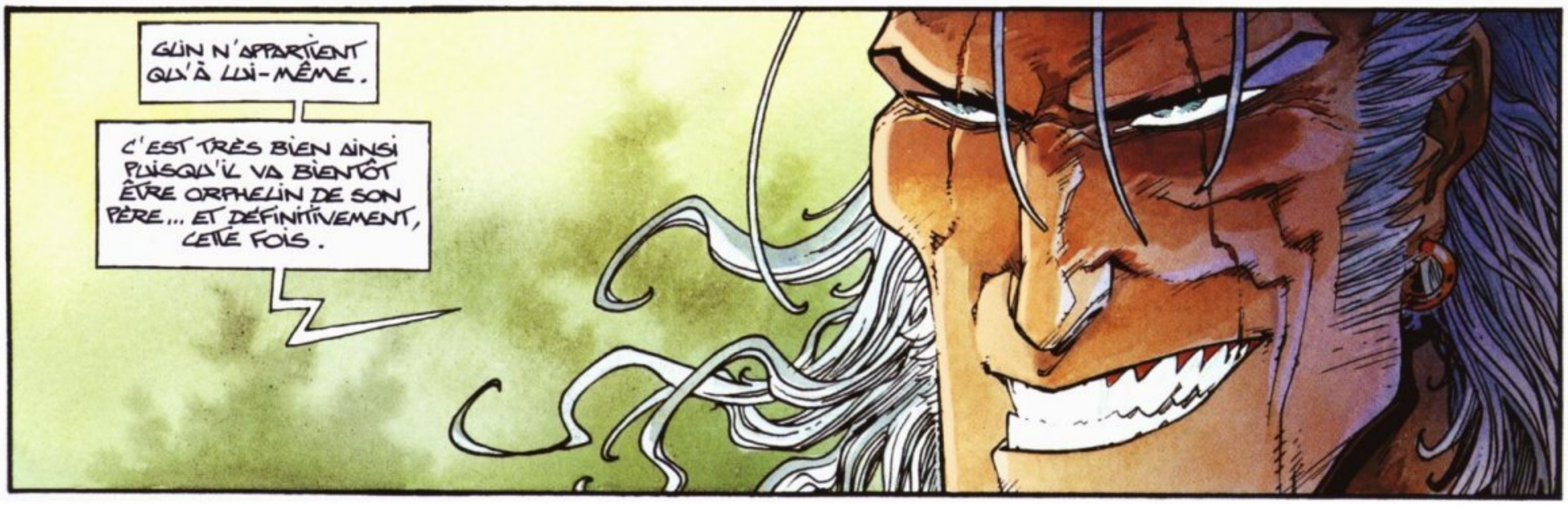
GLIN N'APPARTIENT QU'À LUI-MÊME.
C'EST TRÈS BIEN AINSI PUISQU'IL VA BIENTÔT ÊTRE ORPHELIN DE SON PÈRE... ET DÉFINITIVEMENT, CETTE FOIS.

LA MAGIE T'A SAUVÉ DE LA MORT, LORS DE NOTRE PREMIER DUEL.

MAIS CETTE FOIS, PAS DE RESPIRATION DE MAGOHAMOTH POUR TE VENIR EN AIDE.

NI DE MÉTAL À FONDRE.

TU SAIS À QUOI ON VOIT QUE THANOS EST UN VRAI MÉCHANT ?

ELSA ... LES CICATRICES ?

NON, C'EST QU'IL FAIT TOUJOURS UN LONG MONOLOGUE LORSQU'IL PENSE TENIR QUELQU'UN À SA MERCI.

MEURS, CLOPORTE !

ZAF !

MIRLIPILI ! IL FAUT TROUVER OÙ HÉBUS EST ENFERMÉ ! ON VA AVOIR BESOIN DE LUI !

KLUN !

HUGNF !

KLON !

UN PLOUC AVEC UNE ÉPÉE RESTE UN PLOUC ...

HÉ HÉ ... TON LANFEUST NE FAIT PAS LE POIDS !

GLIN !

KLANG

VAS-Y, THANOS ! ACHÈVE-LE !

BAF !

TU M'AS ... FRAPPÉ !

PREMIER SANG !
RGN !
JE T'INTERDIS DE ME TOUCHER ! NI TOI, NI PERSONNE !
AAAAAH !
BROM !
KAS !
LIBERTÉÉÉÉÉ !
BZ...
BZ

TU M'AS VOLÉ MON FILS !
KLIN
HA! HA!

MAIS QU'EST-CE QUE TU AS FAIT ?!?
JE VEUX... TUER... TUER QUELQU'UN... IL LE FAUT...

873 SECONDES.
872 SECONDES.
871 SECONDES.

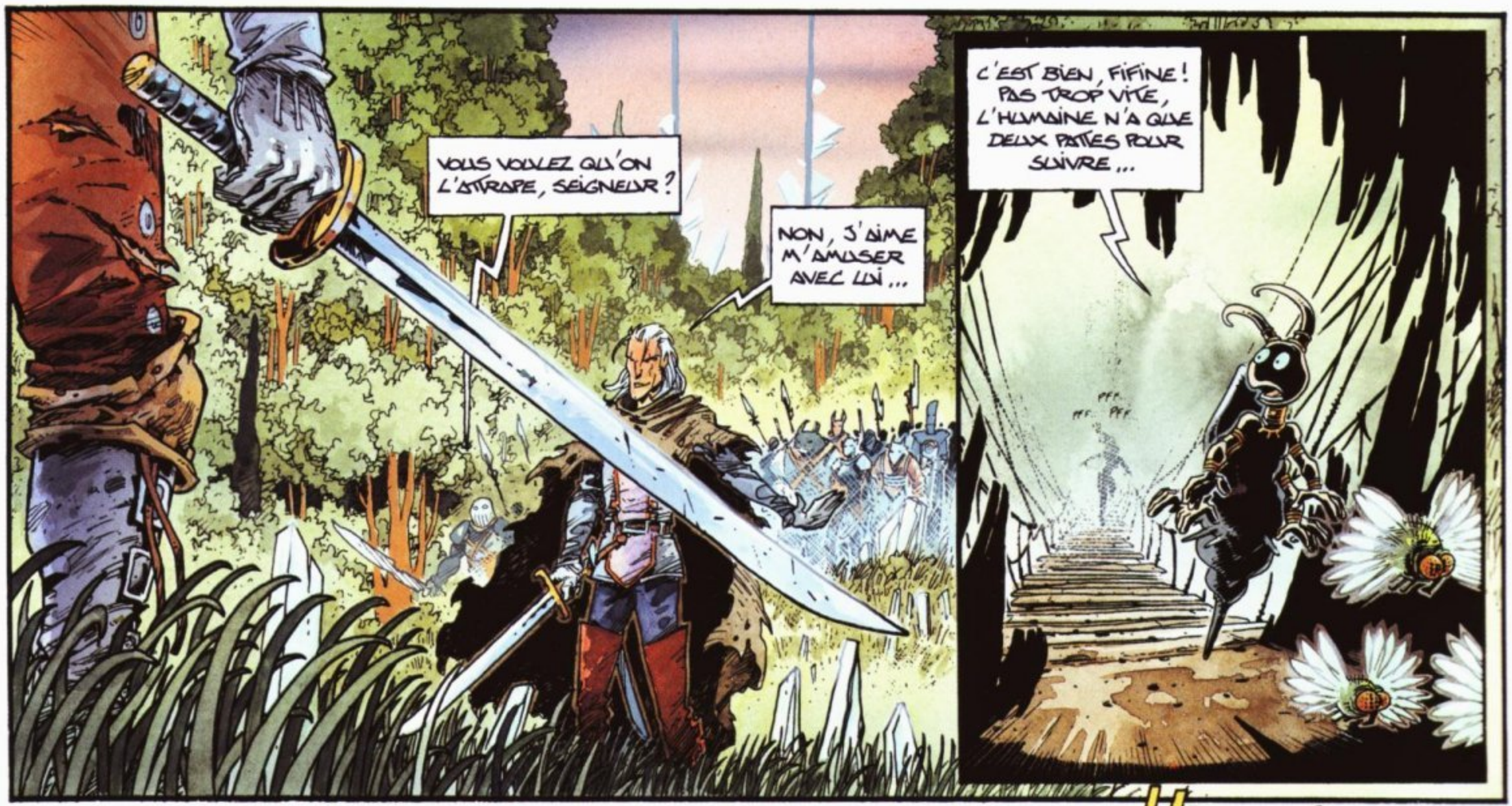
VOUS VOULEZ QU'ON L'ATTRAPE, SEIGNEUR ?
NON, J'AIME M'AMUSER AVEC LUI...
C'EST BIEN, FIFINE ! PAS TROP VITE, L'HUMAINE N'A QUE DEUX PATTES POUR SUIVRE...

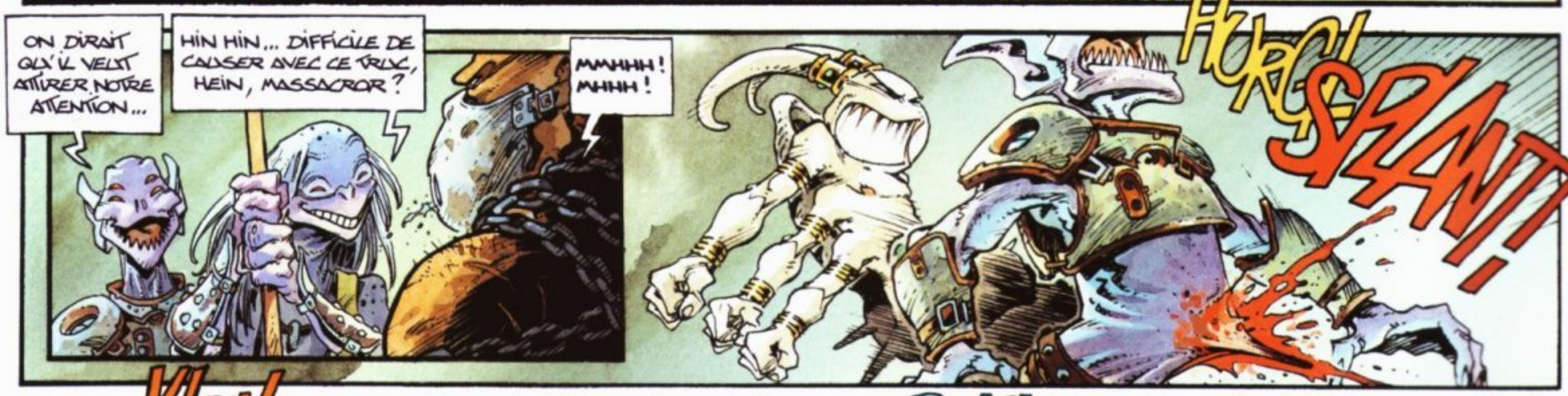
ON DIRAIT QU'IL VEUT ATTIRER NOTRE ATTENTION...
HIN HIN... DIFFICILE DE CAUSER AVEC CE TRUC, HEIN, MASSACROR ?
MMHHH ! MHHH !
HURG!
SPLANT!

KLON
HAW!
BONK
PLANT!

FROOF!

JE GARDE TON ARME, CLOPORTE...

HURG!

SCRH!

LANFEUST!

HIN HIN HIN...

ET MAINTENANT TU FAIS QUOI ?

KOGN BAF SPO

GRAHA!

SPO! SPO! SPO!

TRANCH!

JE T'AI DÉJÀ PARLÉ DE L'OEIL QUE M'A OFFERT DHELUU ?

IL EST VIVANT, C'EST UNE PART DE LUI-MÊME...

SLT

ET LÀ, IL VA VENIR OBSTRUER TA GORGE...

SHT...

RHG!...

HURG!
HA! HA! HA!
ASPHYXIE, UNE MORT LENTE ET DOULOUREUSE... C'EST PARFAIT!
J'AIME LE GOÛT DE LA TOXINE...
COUL COUL...
HÉBUS! PAR ICI!
SPO!
FAIS SORTIR CETTE CHOSE DE SA GORGE!
SÛREMENT PAS.
QU'IL CRÈVE!
CHOP!
HA! HA! HA! HA!
KOGN!
?
J'ARRIVE!
REPLIEZ-VOUS!
ON N'EST PAS ASSEZ NOMBREUX POUR TENIR SANS ARMES MODERNES FACE AU MASSACROR.

MAIS CRACHE ! TOUSSE !

HUUR RAHGL

SPO!

GLIN ! VIENS !

SPO! SPO! SPO!

TUER...

GL...

TUER...

MERCI... PHURBEE...

ON MONTE AU VAISSEAU.

MAIS SEIGNEUR... PLUS RIEN NE FONCTIONNE !

L'AL BLASTOR EST AVANT TOUT UN ÊTRE VIVANT. IL NE PEUT PAS TIRER, MAIS IL PEUT VOLER.

236 SECONDES.

235 SECONDES.

234 SECONDES...

TIENS-LUI LA BOUCHE OUVERTE !

JE VAIS TENTER DE RETIRER CE TRUC AVEC LES DOIGTS...

42

JE LE SENS, MAIS PAS MOYEN...

IL NE BOUGE PLUS !

ÇA VA FAIRE DEUX MINUTES QU'IL N'A PLUS D'OXYGÈNE...

ALORS, ON N'A PAS LE CHOIX.

MAIS TU ES FOU !

TRACHÉOTOMIE. JE VAIS ASPIRER LA SALOPERIE QUI L'ÉTOUFFE.

KOOP

SLUUUUSHUURF

GLOUP !

TOUS TOUS

IL RESPIRE !

TU L'AS AVALÉ ? TU N'AS PAS PEUR QUE...

RIEN NE RÉSISTE AUX SUCS GASTRIQUES D'UN TROLL. PAS MÊME UN BOUT DE PATHACELCE.

HU! HU! HU!

GLIN !

IL A PAS L'AIR D'ALLER BIEN, JUNIOR...

MER... MERCI.

ON NE DEVRAIT PAS RESTER LÀ. ILS ONT TOUS FUI, LA FORTERESSE EST ENTIÈREMENT EN FLAMMES !

TOUSS TOUSS...

KE... KE...

JE... N'AI JAMAIS RIEN CONNU DE PIRE QUE CETTE SENSATION DE MOURIR ASPHYXIÉ...

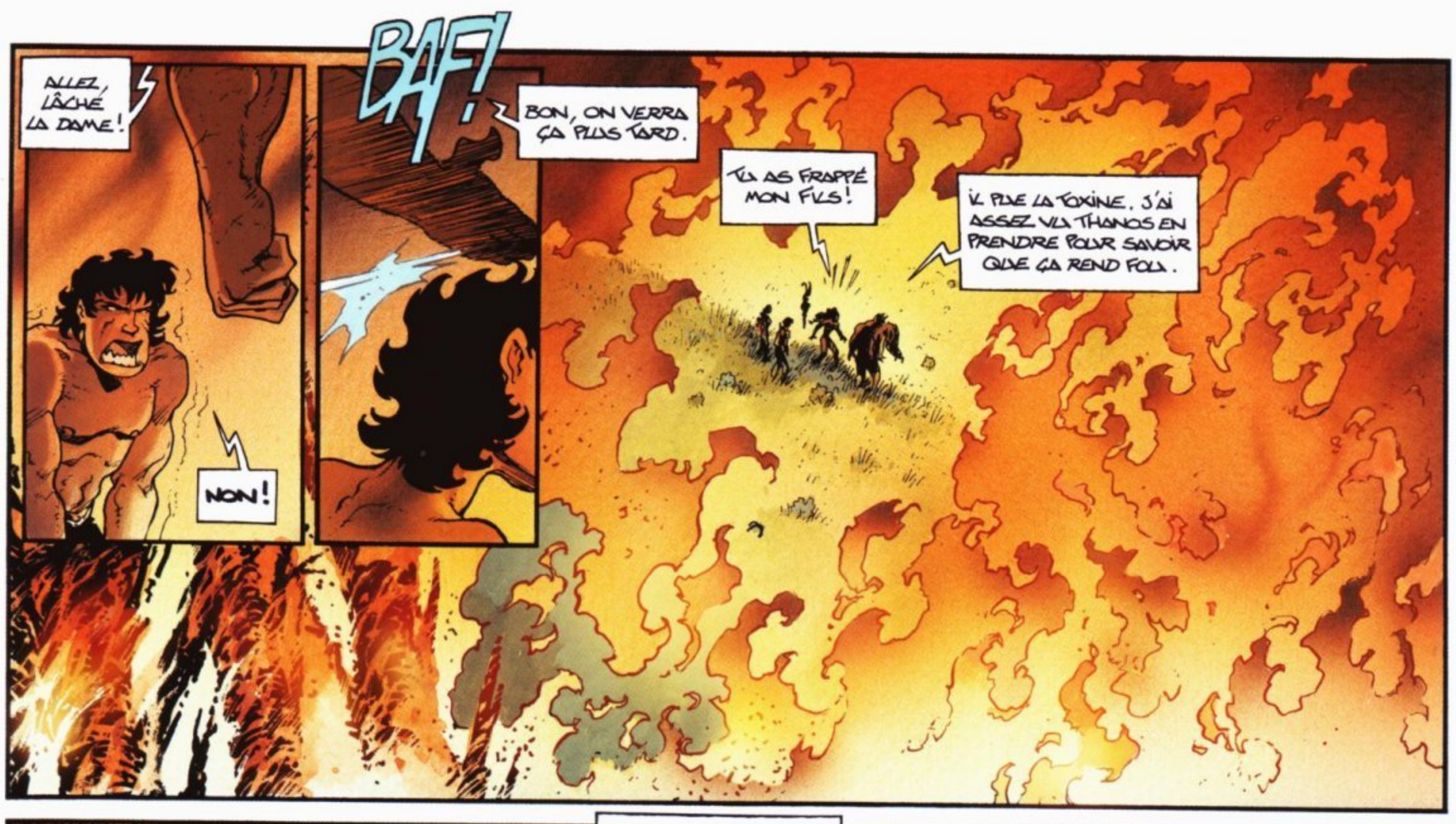
ALLEZ, LÂCHE LA DAME !
NON !
BAF !
BON, ON VERRA ÇA PLUS TARD.
TU AS FRAPPÉ MON FILS !
IL PUE LA TOXINE. J'AI ASSEZ VU THANOS EN PRENDRE POUR SAVOIR QUE ÇA REND FOU.

DÈS QU'ON EST DANS LE BLATTOR, ON LES ÉCRASE.

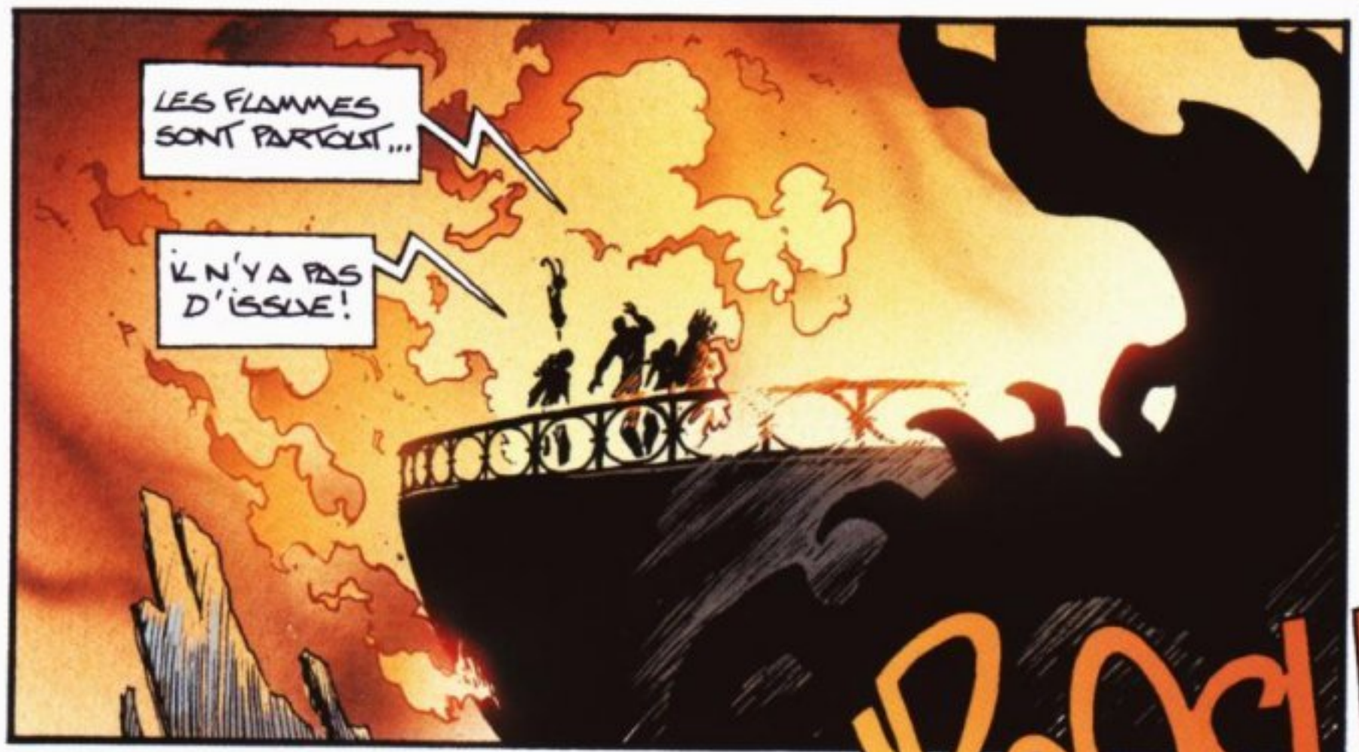
LES FLAMMES SONT PARTOUT...
IL N'Y A PAS D'ISSUE !

12 SECONDES.
11 SECONDES.
10 SECONDES.

7 SECONDES.
6 SECONDES.
5 SECONDES.

3 SECONDES.
2 SECONDES.
1 SECONDE...
... ZÉROOOOOO !
WKOOSH !
PONCTUELS, CES DOLPHANTÈS !

SEIGNEUR ! L'ÉLECTRICITÉ FONCTIONNE À NOUVEAU !
PARFAIT ! JE MONTE À LA PASSERELLE ! TOUS AUX POSTES DE COMBAT !

IL FAUT SAUTER.
TOI, ÇA VA, MAIS NOUS, ON EST PLUS FRAGILES !
SURTOUT QUE LE MARAIS N'A PAS L'AIR TRÈS PROFOND...
TANT PIS, IL FAUT Y ALLER.
FROOOD !
OH OH...
NAPO !
ET HOP !
ILS S'ÉCHAPPENT !
FEU À VOLONTÉ !

GOTTFERDOM ! TU TE DÉBROUILLES PAS MAL, POUR UN VOLATILE MÉCANIQUE.

J'AI OBSERVÉ VOTRE FAÇON DE PILOTER, MONSIEUR.

ÇA MANQUE JUSTE D'UN POIL D'ÉLÉGANCE, MAIS BON...

ON QUITTE CE SYSTÈME DANS 4 SECONDES.

ESSAIE DE COMPTER ET JE T'EN RECOLLE UNE.

ILS NE SONT PLUS LÀ, SEIGNEUR.

JE VOIS BIEN, CRÉTIN.

CAP SUR MEIRRION.

DHELLUU, NOUS DEVONS PARLER...

ILS ONT PASSÉ LA PORTE.

SIX ÉCHOS À BORD : ILS ONT GLIN.

BIEN. LANFELUST PEUT DÉSORMAIS SE CONSACRER À DHELLUU...

SIX BONDS HYPERSPATIAUX SONT NÉCESSAIRES POUR REJOINDRE LE SYSTÈME DE BOONAH ET KYNTHE...

IL N'A TOUJOURS PAS REPRIS CONSCIENCE.

J'AI PEUT-ÊTRE EU LA MAIN UN PEU LOURDE...

C'EST ÉTRANGE, LA BASE SEMBLE ABANDONNÉE.

OPHREDIA !

REMONTEZ À BORD !

NOUS DEVONS PARTIR AU PLUS VITE !

QUE S'EST-IL PASSÉ ?
NOS FLOTTES ONT ÉTÉ ANÉANTIES, AUCUN MONDE NE NOUS CACHERA.
NOUS SOMMES CONDAMNÉS À ERRER DANS L'ESPACE.
FIN
PROCHAIN ET DERNIER ÉPISODE DE LANFEUST DES ÉTOILES : LE SANG DES COMÈTES.
SCÉNARIO : ARLESTON
DESSIN : TARQUIN
COULEURS : GUTH
EFFETS SPÉCIAUX : LAMIRAND
LETTRAGES : MATHIAS