yoko tsuno

par roger leloup

6

LES 3 SOLEILS DE VINÉA

DUPUIS

yoko tsuno

electronicienne

par roger leloup

LES 3 SOLEILS DE VINÉA

Moteurs coupés, l'astronef vinten glissait sur son orbite... En dessous, l'Asie cédait la place à ce continent que les terriens appelaient l'Europe...

ES-TU CERTAINE QU'"ELLE" SERA AU RENDEZ-VOUS, KHÂNY?

J'EN SUIS CONVAINCUE, YMIKA !... YOKO TIENT TOUJOURS SES PROMESSES... DE PLUS, ELLE M'A PARU SI HEUREUSE À L'IDÉE DE NOUS REVOIR... POURQUOI EN DOUTES-TU ?

C'EST QUE... NOUS DEVRIONS DÉJÀ CAPTER SON SIGNAL DE POSITION !...

LES RÉSERVES D'ÉNERGIE DE SON ÉMETTEUR SONT AFFAIBLIES... NOUS AVONS PARLÉ BEAUCOUP CES DERNIERS TEMPS...

CE QUI NE FAIBLIT PAS, C'EST LA MULTITUDE D'ONDES QUE LES TERRIENS LANCENT DANS L'ESPACE... L'ABSORBEUR, À PEINE À ÉCOUTER !...

ILS APPELLENT CES ONDES "RADAR" ET S'EN SERVENT POUR DÉTECTER TOUT CE QUI VOLE... LES TERRIENS VIVENT DANS LA CRAINTE PERPÉTUELLE D'UNE GUERRE ET S'ÉPIENT... UN JOUR, NOS ABSORBEURS D'ONDES NE SUFFIRONT PLUS ET NOUS SERONS DÉCOUVERTS... IL DEVIENT URGENT DE PARTIR!

AH! VOILÀ! LE REPÉRÉUR VIENT D'ACCROCHER LE SIGNAL !...

TWIP

À CET INSTANT, QUELQUE 900KM PLUS BAS, DANS UN COIN PERDU DE LA PLANÈTE TERRE...

TOUJOURS RIEN, YOKO ?...

NON ! CELA DEVIENT INQUIÉTANT... ATTENDS !... SI ! LE TÉMOIN D'APPEL S'ALLUME !...

TWIP...

VITE! FAIS VOIR!...
HÉ! MINUTE, POL!... JE N'AI PAS ENCORE D'IMAGE!...
TU DEVIENS NERVEUSE, YOKO!...
JE SUIS INQUIÈTE, VIC!... À NOTRE DERNIÈRE SÉPARATION, SUR LA PLATE-FORME DE FORAGE,* KHÂNY M'A PARLÉ D'UN RETOUR POSSIBLE DES VINÉENS VERS LEUR PLANÈTE... MAIS M'A PROMIS DE NE PAS QUITTER LA TERRE SANS M'AVOIR REVUE!...
CE RENDEZ-VOUS SERAIT UN ADIEU?!...
J'EN AI PEUR!... EN M'EN FIXANT LA DATE, KHÂNY M'A PARU TRÈS ÉNIGMATIQUE... ELLE AVAIT ENVIE DE PARLER, MAIS N'OSAIT PAS... PEUT-ÊTRE DE PEUR DE M'ATTRISTER...
RENDEZ-VOUS À LA PLEINE LUNE!... JE LA RETIENS!... DEUX NUITS DÉJÀ À ATTENDRE À LA BELLE ÉTOILE! UNE VRAIE "LUNE DE MIEL"!...
* VOIR : LA FORGE DE VULCAIN.
KHÂNY, ENFIN!
YOKO! PARDONNEZ CE RETARD!... NOUS SOMMES À PRÉSENT TRÈS PROCHES DE VOUS... LE TEMPS D'ABANDONNER SUR ORBITE LA SECTION DE NOTRE ASTRONEF QUI NE PEUT NOUS SUIVRE, DANS VOTRE ATMOSPHÈRE, ET IL FERA NUIT!... ALORS NOUS DESCENDRONS VERS VOUS!...
ATTENTION DE BIEN VISER LE CENTRE DU TERRAIN ET DE NE PAS FLANQUER LE FEU À LA LANDE!... VOUS AVEZ DÉJÀ FAILLI CARBONISER LA PLANÈTE!...
DIS DONC!... ÇA BRÛLE, LÀ-DERRIÈRE!...
MON CASSOULET TOULOUSAIN!!
NE VOUS INQUIÉTEZ PAS, KHÂNY!... SA DOULEUR N'EST PAS PHYSIQUE, MAIS GASTRONOMIQUE! NOUS VOUS ATTENDONS!...
2A
Deux heures plus tard, la nuit est venue...
ILS EN METTENT DU TEMPS POUR DESCENDRE!...
PATIENCE, POL! OÙ EN ÊTES-VOUS, KHÂNY?...
DANS LA COUCHE INFÉRIEURE DE L'ATMOSPHÈRE...
ÉCOUTEZ!...
WHH
DÈS QUE LES PROPULSEURS SERONT COUPÉS, ON FONCE!...
WHHIIIIII
LÀ!
CE BRUIT GLACERAIT LES COEURS LES PLUS ENDURCIS... POURTANT IL RÉCHAUFFE LE MIEN, CAR IL M'ANNONCE LE RETOUR TANT ESPÉRÉ D'UNE AMIE SI CHÈRE...
WHIII
2B

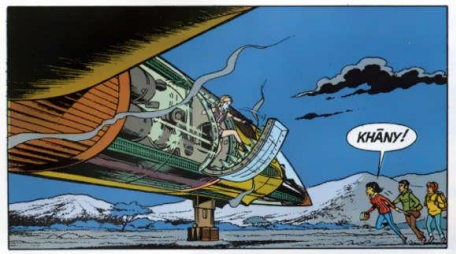
KHÄNY!

YOKO!

C'EST GAI, HEIN, DE SE REVOIR! ALLONS, AVANCONS!...À MON TOUR DE DIRE BONJOUR!...

KHÄNY! MON CŒUR ÉCLATE DE JOIE. EN CE MERVEILLEUX JOUR!
LE MIEN AUSSI, FOX!... VITE! DANS LE COMPARTIMENT DE PILOTAGE! NOUS LE FOUDROUS TRAÎNER ICI!

TOUT EST VERROUILLÉ! TU PEUX DÉCOLLER VYNKA!...
OU NOUS EMMENEZ-VOUS, VYNKA?..
ADMIRER VOTRE PLANÈTE DE, TRÈS HAUT!...

...ET, SI VOUS ÊTES D'ACCORD, PLUS LOIN ENCORE!...
PLUS LOIN?...
WHIIIIIIIII

DANS CETTE BASE DONT VOUS M'AVEZ PARLÉ JADIS? SEULS LUNE DEVINS PLUS HAUTES MONTAGNES?...
NON, YOKO!... BEAUCOUP PLUS LOIN!... PRÈS DE LA SIXIÈME PLANÈTE DE VOTRE SYSTÈME! CELLE QUI A DES ANNEAUX!
SATURNE?!!
MATÉRIALISTE! ELLE NE M'A PAS ENVERGAGÉE!

SATURNE?!... UN MONDE INHABITABLE?!...
EXACT!... MAIS LA STATION QUE NOUS AVONS PLACÉE SUR SON ORBITE L'EST!

JE VEUX VOUS Y MONTRER LE MOYEN DONT NOUS DISPOSONS POUR REVOIR VINÉA ... NOTRE PLANÈTE!...
CE VOYAGE VERS SATURNE VA DURER DES MOIS!...

NON! QUAND NOTRE AÉROLEF AURA RÉCUPÉRÉ SA SECTION ARRIÈRE, IL SE TRANSFORMERA EN PUISSANT ASTRONEF CAPABLE D'ATTEINDRE LA VITESSE DE LA LUMIÈRE... COMPTE TENU DES TEMPS D'ACCÉLÉRATION ET DE DÉCÉLÉRATION DE SÉCURITÉ, NOUS RALLIERONS SATURNE EN MOINS D'UN JOUR TERRESTRE...
WHIIIIIIIII

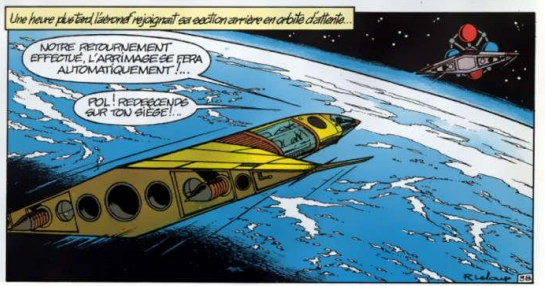
Une heure plus tard, l'aéronef rejoignait sa section arrière en orbite d'atterrie...
NOTRE RETOURNEMENT EFFECTUÉ, L'ARRIMAGE SE FERA AUTOMATIQUEMENT!...
POL! REDESCENDS SUR TON SIÈGE!...

L'APESANTEUR, MOI J'ADORE ÇA ! C'EST D'AILLEURS LA SEULE CHOSE MARRANTE, ICI !...
ESSAYE DE RESTER ENTIER JUSQU'À SATURNE !...
SATURNE !...PAS QUESTION !... SI JAMAIS SATURNIE* PAS ROND DANS CET AUTOBUS ON Y ARRIVERA EN POUSSIÈRES ASTRALES !...
ET POKY QUI VOUS Y ATTEND !!...
POKY !! VOUS AVEZ CONDUIT LA PETITE LÀ-BAS ?!... VOUS VOULEZ LA FAIRE MOURIR D'ENNUI ?
ZZZZZ
AH ?! ESSAYONS !
ALLONS FOU ! UN BEAU BÉBÉ ! POKY SERA SI HEUREUSE, ET MOI AUSSI !
EUH !...JE...B...BON ! MAIS CROYEZ BIEN, C'EST POUR LA PETITE.
ÉMAK !
L'UNANIMITÉ ÉTANT ÉTABLIE, IL RESTE À NOUS ÉQUIPER POUR LE VOYAGE... VENEZ AVEC MOI !
Et tandis que Vynka contrôle la manœuvre de réunion...
EN PREMIER, LES COMBINAISONS IRO-THERMIQUES...
ÉVOLUTÉ, PAR-DESSUS, LES SCAPHANDRES GRATUITS... J'EN AI SÉLECTIONNÉ LES COULEURS AFIN DE NOUS REPÉRER AISÉMENT !
ON SE CROIRAIT CHEZ DIOR !
EN CAS DE PANNE D'OXYGÈNE, IL NOUS SUFFIT DE COIFFER NOS CASQUES... NOS SEMELLES SONT MAGNÉTIQUES ET COLLENT AU PLANCHER, DONC L'EMPLACEMENT DIFFÈRE DANS CHAQUE ÉLÉMENT !
LA JONCTION EST FAITE, PASSEZ À L'ARRIÈRE !
SUIVEZ-MOI !
J'ESPÈRE QU'IL L'A BIEN ATTACHÉ, SON ÉLÉMENT ARRIÈRE !
ZZZZ
FORT ENCOMBRÉ, LE POSTE ARRIÈRE !
UN SEUL RESTERA AUX COMMANDES. LES AUTRES DORMIRONT DURANT LE VOYAGE... IL N'Y A D'AILLEURS RIEN D'AUTRE À FAIRE !...
Et bientôt, dans un déchirement de lumière, l'astronef vingt-en-sanche à l'attraction terrestre et met le cap sur son lointain objectif : SATURNE !
DORMIR OÙ ?
DANS CES CASIERS !

Poussé par son émetteur de photons, l'astronef vinden, en accélération continue, a franchi à une vitesse voisine de la lumière la claire distance Terre-Saturne...

...puis s'est retourné pour freiner sa course folle... 22 heures qu'il passe! Saturne est proche.

RÉVEILLE YORK KHANY!..

...ET GAGNEZ LE POSTE AVANT!.. JE M'OCCUPERAI DES GARÇONS!

J'AI HÂTE DE SAVOIR COMMENT ELLE A SUPPORTÉ CETTE MISE EN LÉTHARGIE MAGNÉTIQUE...

APPAREMMENT BIEN!

JE ME SENS MERVEILLEUSEMENT REPOSÉE! AI-JE DORMI LONGTEMPS?..

VINGT HEURES! NOUS TOUCHONS AU BUT! GUIDEZ-MOI DANS LE POSTE AVANT!..

Un instant plus tard, à l'avant...

ON NE VOIT QUE LE CIEL NOIR!

ATTENDEZ, JE FAIS PIVOTER L'ASTRONEF!

OOH! C'EST FANTASTIQUE!

LA PLANÈTE EST ENCORE À UN MILLION ET DEMI DE KILOMÈTRES, ET DÉJÀ, C'EST ÉTRANGE!... SA MASSE VAUT QUINZE MILLE FOIS CELLE DU SATELLITE DONT NOUS COURONS L'ORBITE!

IL A UNE ATMOSPHÈRE!... ET SEUL LE PLUS GROS DES DIX SATELLITES DE SATURNE EN POSSÈDE UNE: TITAN!...

C'EST EFFECTIVEMENT LE PLUS IMPORTANT DES SATELLITES DE CETTE PLANÈTE... NOUS ALLONS UTILISER SA FORCE D'ATTRACTION POUR MODIFIER NOTRE TRAJECTOIRE ET NOUS PLACER SUR NOTRE ORBITE DE RENCONTRE!...

QUAND MANGE-T-ON DANS CETTE BARAQUE ?

AÏE ! POL S'EST MAL RÉVEILLÉ !

MÎNCE ! ILS ONT MIS LE PRIX POUR LES DÉCORS !

ÇA VALAIT LE KILOMÉTRAGE, NON ?!...

ATTENTION ! CHANGEMENT D'ANGLE ! NOUS PIVOTONS POUR EFFECTUER LES CORRECTIONS ET NOUS PLACER EN ORBITE DANS LE PLAN DES ANNEAUX DE SATURNE !...

DE QUOI SONT-ILS FAITS ?...

DE BLOCS DE GLACE !... MAIS LEUR NATURE NOUS INTÉRESSE MOINS QUE LEUR POSITION, DANS L'ESPACE !...

...QUI NOUS PERMET D'ORIENTER, AVEC PRÉCISION, NOTRE STATION ORBITALE... AH ! AUTRE CHOSE : **INTERDICTION FORMELLE** D'ABSORBER TOUTE AUTRE NOURRITURE QUE CELLE QUE JE VAIS VOUS DONNER !

C'EST BON, J'ESPÈRE ?

Pas vraiment...

QUEL GOÛT INFECT !

POUAH !

KHÂNY NOUS CACHE QUELQUE CHOSE !!

JE LE SAIS ! MAIS VOUS N'AUREZ RIEN D'AUTRE !... AVALEZ ! C'EST **INDISPENSABLE**, POUR... HEU !. UN CERTAIN PROJET...

Deux heures, c'est passé... / ... enfin, c'est la vitesse qu'il faut... c'est encore rapproché de Saturne... ... soudain !..

?

VOILÀ LE SATELLITE !

C'EST GIGANTESQUE ! COMMENT AVEZ-VOUS PU SORTIR CELA DES ENTRAILLES DE LA TERRE ?...

IL N'EST PAS VENU DE LA TERRE, YOKO, MAIS **DE VINEA !**...

!

VOTRE SATELLITE ME FAIT PENSER À...

...UN TÉLESCOPE GÉANT!
MOI, À UN GROS CANON!...
IL TIENT DES DEUX, EN CE SENS QU'IL RACCOURCIT LES DISTANCES ET ENVOIE UN PROJECTILE!

DÈS QUE LE COUOIR DE RACCORD SERA EN PLACE, NOUS PASSERONS À L'INTERIEUR!... LÀ, VOUS COMPRENDREZ...

ÉTANCHÉITÉ MAGNÉTIQUE ASSURÉE... PRESSION D'OXYGÈNE NORMALE!
J'OUVRE LE SAS!
74

?
QU'ONT-ILS À ME FIXER AVEC CET AIR AHURI?!...

ILS TROUVENT, COMME NOUS QUE TU AS FIÈRE ALLURE AVEC TON SAC...
J'EN CONNAIS QUI, AVANT PEU SE METTRONT À GENOUX DEVANT SON CONTENU!...

OH! VOUS ÊTES ATTENDUE YOKO!...
AH?

...ET IMPATIEMMENT!
POKY!
YOKO!

POURQUOI T'ES RESTÉE SI LONG-TEMPS PARTIE?
J'AI DÛ M'OCCUPER DE TAS DE CHOSES UTILES ET INUTILES!...
COUCOU!

AH! VOICI MON AMI LE GROGNON!... HI! HI! C'EST DRÔLE, CE TRUC SUR TON DOS!...
PAS TOUCHER! CE TRUC S'APPELLE UN SAC, ET C'EST TRÈS SÉRIEUX.
KLONK
76

KHÂNY ! VOTRE RETARD RISQUE D'AFFECTER LE PROGRAMME !

JE VAIS BRUSQUER LES CHOSES !...

HAAA !

BLONK

MON SAC !!

S'IL COLLE AU PLANCHER MAGNÉTIQUE, C'EST QU'IL RENFERME UNE MASSE MÉTALLIQUE !.

NON, ONZE BOÎTES DE GARGOULET !...

UNE AUBAINE ! IL ÉTAIT EN RÉCLAME !

POL ! JE VOUS INTERDIS D'EN AVALER UNE SEULE MOLÉCULE ! ET PLUS, CESSEZ DE JOUER !... L'ENDROIT NE S'Y PRÊTE GUÈRE. VOUS ALLEZ LE CONSTATER DANS QUELQUES SECONDES !

VOUS PARLIEZ D'UN PROJECTILE...

DISONS, UNE NAVETTE SPATIALE TRÈS SPÉCIALE...

...ET, PLUS EXACTEMENT, UNE NAVETTE INTERGALACTIQUE QUE VOICI !...

EST-CE UN MAGNÉTO-PORTEUR PERFECTIONNÉ ?

OUI, PAR LE PRINCIPE DE BASE : UN MODULE GLISSANT DANS UN TUBE. NON, PAR LA TECHNIQUE ET L'ÉNERGIE UTILISÉES. CETTE CAPSULE HABITABLE ET SES PROPULSEURS RALLIENT VÉNÉA EN DEUX MOIS !

DEUX MOIS! POUR REJOINDRE VOTRE PLANÈTE VINÉA, ALORS QU'ELLE EST À DEUX MILLIONS D'ANNÉES-LUMIÈRE D'ICI !!...
IMPENSABLE!
POURQUOI, VIC ?...
PARCE QUE TOUT CORPS QUI DÉPASSE LA VITESSE DE LA LUMIÈRE LAISSE, DERRIÈRE, LUI SON ÉNERGIE ET... SE DÉSINTÈGRE !...
SAUF S'IL VOYAGE DANS UN MILIEU OÙ LA LUMIÈRE A ÉTÉ SUPPRIMÉE !
DÈS LORS, L'ACCÉLÉRATION N'A PLUS DE LIMITE !...VENEZ VOIR CET ÉCRAN DE VISUALISATION !
VOICI L'EXTRÉMITÉ DU TUBE... UN FAISCEAU CIRCULAIRE D'ONDES IMPERMÉABLES À LA LUMIÈRE EN SORT, ET VA REJOINDRE, DANS LA GALAXIE DE VINÉA, LA STATION JUMELLE DE CELLE-CI !...
DEUX STATIONS RELIÉES PAR CE QUE NOS ASTRONOMES APPELLENT UN "TROU NOIR" !
OUI... ET DANS LEQUEL UNE ÉNERGIE QUI VOUS EST INCONNUE ASSURE LÉGÈRETÉ ET LE DÉPLACEMENT DE LA NAVETTE INTERGALACTIQUE...
C'EST EN SERVICE ?...
À TITRE EXPÉRIMENTAL !... CETTE STATION, PARTIE EN 1 APRÈS NOUS DE VINÉA, N'EST ARRIVÉE ICI QUE DEPUIS UN AN... SONGEZ ! ELLE A DU FILER SON TUBE D'ONDES COMME UNE ARAIGNÉE SON FIL !...
À DEUX REPRISES, LA NAVETTE A FAIT LE TRAJET ALLER-RETOUR À VIDE PUIS AVEC UN VOLONTAIRE ET DES RÉSERVES D'ÉNERGIE... MAINTENANT SIX VINÉENS, DONT JE SUIS, SE PRÉPARENT À PARTIR...
JE COMPTE NEUF PLACES!
EXACT !... SIX POUR NOUS... ET TROIS POUR VOUS !...
POUR NOUS ?!!
LE BUT FINAL DE NOTRE MISSION EST D'EFFECTUER UNE RECONNAISSANCE JUSQU'À VINÉA... OU DU MOINS CE QU'IL EN RESTE... VOIRE DE NOUS Y POSER, POUR JUGER DES POSSIBILITÉS DE VIE QU'OFFRE ENCORE LA PLANÈTE... PAR VOTRE EXPÉRIENCE DE VIE EN SURFACE VOUS ÊTES PLUS APTES QUE NOUS À PORTER CE JUGEMENT !...
LES RISQUES DU VOYAGE SONT MINIMES... LA PRELVE : SI EMMÈNE POKY AVEC NOUS ELLE AUTORITERAIT MAL NOTRE SÉPARATION !
QU'EN PENSES-TU, VIC ?...
C'EST TENTANT !
FOLIE !
Et, une heure plus tard...
SON RYTHME CARDIAQUE EST ÉLEVÉ !...
IL A PEUR !
OUI, C'EST UNE FOLIE ! ET C'EST POUR LA PETITE QUE JE LA FAIS !
MERCI ! PLUS ON EST DE FOUS, MIEUX ON RIT !
PEUR, MOI ?! GAMINE, VA !... SI JE METTAIS PAS ATTACHE !...
PAR CONTRE, SON POTENTIEL ÉNERGÉTIQUE EST EXCELLENT !

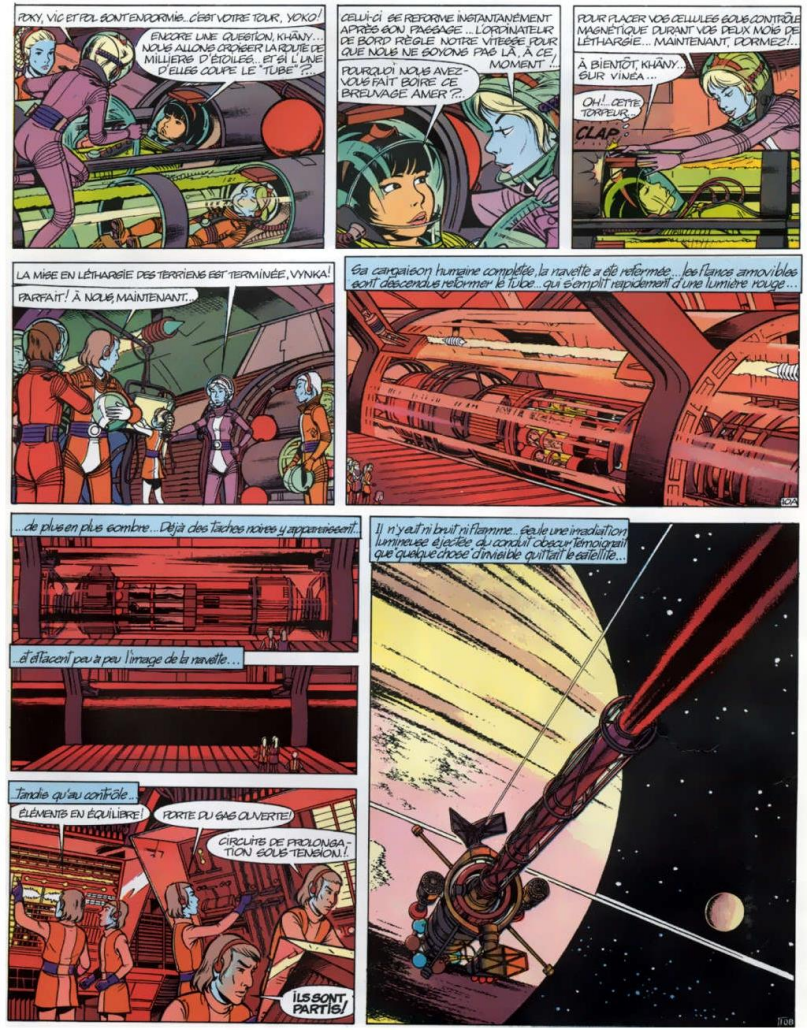
POKY, VIC ET POL SONT ENDORMIS...C'EST VOTRE TOUR, YOKO!
ENCORE UNE QUESTION, KHÂNY... NOUS ALLONS CROISER LA ROUTE DE MILLIERS D'ÉTOILES... ET SI L'UNE D'ELLES COUPE LE "TUBE"?
CELUI-CI SE REFORME INSTANTANÉMENT APRÈS SON PASSAGE... L'ORDINATEUR DE BORD RÉGLE NOTRE VITESSE POUR QUE NOUS NE SOYONS PAS LÀ À CE MOMENT...
POURQUOI NOUS AVEZ-VOUS FAIT BOIRE CE BREUVAGE AMER ?
POUR PLACER VOS CELLULES SOUS CONTRÔLE MAGNÉTIQUE DURANT VOS DEUX MOIS DE LÉTHARGIE... MAINTENANT, DORMEZ!..
À BIENTÔT, KHÂNY... SUR VINEA...
OH! CETTE TORPEUR...
CLAP
LA MISE EN LÉTHARGIE DES TERRIENS EST TERMINÉE, VYNKA!
PARFAIT! À NOUS MAINTENANT...
SA CARGAISON HUMAINE COMPLÉTÉE, LA NAVETTE A ÉTÉ REFERMÉE... LES FLANCS AMOVIBLES ONT DÉCENDUS REFORMER LE TUBE... QUI S'EMPLIT RAPIDEMENT D'UNE LUMIÈRE ROUGE...
...DE PLUS EN PLUS SOMBRE... DÉJÀ DES TACHES NOIRES Y APPARAISSENT...
...ET EFFACENT PEU À PEU L'IMAGE DE LA NAVETTE...
IL N'Y AVAIT NI BRUIT NI FLAMME... SEULE UNE IRADIATION LUMINEUSE ÉJECTÉE QUI CONDUIT OBSCURÉMENT TÉMOIGNAIT QUE QUELQUE CHOSE D'INVISIBLE QUITTAIT LE SATELLITE...
TANDIS QU'AU CONTRÔLE...
ÉLÉMENTS EN ÉQUILIBRE!
PORTE DU SAS OUVERTE!
CIRCUITS DE PROLONGATION SOUS TENSION!!
ILS SONT PARTIS!

Prisonnière de son univers de Ténèbres, la navette ne cessait d'accroître sa vitesse. Les kilomètres parcourus devenaient millions... milliards...

Marie, endormie dans leurs cocons magnétiques, Yoko et ses compagnons ne percevaient rien du fabuleux voyage.

Ils ne virent point la galaxie contenant leur système solaire, qu'ils avaient quitté **17 jours** plus tôt, s'éloigner peu à peu...

...tandis que, devant eux, la roue dentée de M.33, galaxie de Vinéa, prenait chaque jour des proportions de plus en plus démesurées...

Le **55e jour**, la navette, dont la vitesse diminuait d'heure en heure, se glissait entre les premières étoiles de la galaxie spirale M.33...

Et, le **63e jour**, à l'intérieur de la capsule habitable...

PAS DE PANIQUE, YOKO! DONNEZ LE TEMPS AU RÉANIMATEUR DE VOUS FAIRE RECOUVRER VOS FACULTÉS...

KHÂNY! **SOMMES-NOUS ARRIVÉS?** ET LES AUTRES?...

OUI, YOKO!...L'ÉQUIPE VINÉENNE, QUE LE RÉANIMATEUR A RÉVEILLÉE EN PREMIER, EST DÉJÀ AU TRAVAIL... DÈS QUE VOUS AUREZ ENDOSSÉ VOTRE APPAREIL RESPIRATOIRE, NOUS NOUS OCCUPERONS DE VIC ET TOI!

J'AI LE CERVEAU EN PIÈCES DÉTACHÉES!

ET, BIENTÔT... DORMIR DEUX MOIS, ET SE RÉVEILLER FATIGUÉ!... PAS AU POINT, LEUR TRUC!

ET POKY?

PAR SÉCURITÉ, JE LA MAINTIENS PROVISOIREMENT EN LÉTHARGIE!

QUI! MON ÉQUILIBRE REFAIT SURFACE!...

CES SPHÈRES, AMENÉES PAR L'HOMME DU PRÉCÉDENT VOYAGE, REAPPORTENT OXYGÈNE ET ÉNERGIE POUR UN SÉJOUR D'UNE SEMAINE... EN CE MOMENT, NOUS ESSAYONS D'OBTENIR UNE IMAGE DES DIFFÉRENTES POSTES

HO! VENEZ VOIR!!

ÇA PÉTILLE DE VIE, ICI!

UN VINÉEN... **À L'ÉTAT DE SQUELETTE!**...D'OÙ VIENT CETTE VUE?

OU POSTE CENTRAL... NOUS Y AVONS PU FAIRE PIVOTER LA CAMÉRA...

HORREUR!

ÇA MORT A ÉTÉ INSTANTANÉE... IL S'EST AFFAISSÉ SUR LES LEVIERS DE BLOCAGE DES SAS... VOILÀ POURQUOI, MALGRÉ L'ÉNERGIE QUE NOUS LEUR ENVOYONS, **LES PORTES RESTENT CLOSES!...**

PAS D'AUTRE IMAGE DE L'EXTÉRIEUR?

NON, TOUJOURS LA MÊME! ON DIRAIT QUE LE SATELLITE EST PLONGÉ **DANS UNE MATIÈRE GRANULEUSE...** REGARDE!...

FORMONS DEUX ÉQUIPES... JE M'OCCUPE, AVEC LES TERRIENS, DU SAS EXTÉRIEUR... TOI, TENTE DE REJOINDRE LE POSTE CENTRAL!...

OU IL S'AGIT DE MICRO-MÉTÉORITES, OU VINÉEN A EXPLOSÉ, ET NOUS FLOTTONS DANS SES DÉBRIS!

Un instant plus tard, dans le sas.

ABAISSEZ DOUCEMENT, VIC... VOILÀ...

ON DIRAIT UN AGGLOMÉRAT DE SCORIES... OUVRE PLUS FORT!...

C'EST COMPACT... AVEC UNE CERTAINE SOUPLESSE **QUAND ON APPUIE!...**

YOKO!!

HAAAAAAA

YOKO!!
LE VIDE!! CE N'ÉTAIT QU'UNE COUCHE DE POUSSIÈRE...

LE CIEL NOIR! LES ÉTOILES!...
ELLE EST SAUVÉE! LE SATELLITE VA LA RAMENER VERS LUI À LA MANIÈRE D'UN AIMANT!...
JE NE DEMANDE QU'À VOUS CROIRE!

OUI! JE SUIS ATTIRÉE PAR LE SATELLITE... MAIS PAS EN DIRECTION DU GAZ!

JE VAIS ATTERRIR SUR LE "TOIT"!...

J'Y SUIS!... OOH!... MERVEILLEUX!!
MERVEILLEUX?!... QU'EST-CE QUI EST MERVEILLEUX...

EH BIEN, PUISQUE L'ON PEUT MARCHER SUR CE SATELLITE SANS RISQUER DE "TOMBER" DANS LE VIDE, VENEZ DONC LE VOIR VOUS-MÊMES!
NOUS ARRIVONS!
TEA

QU'AVEZ-VOUS DÉCOUVERT DE SI MERVEILLEUX?
QUE LA PLANÈTE LA PLUS DIGNE DE RIVALISER EN BEAUTÉ AVEC LA TERRE...
?

...EST BIEN VINEA!...
VINEA!?

LA SUPRÊME PUISSANCE SOIT LOUÉE!... VINEA A SURVÉCU!...
TEA

ET CETTE ÉTOILE ORANGE CEINTURÉE DE NOIR ?... EST-CE LÀ L'UN DES **DEUX SOLEILS DE VINÉA ?...**
JADIS, C'ÉTAIT LE PLUS GROS... À PRÉSENT, IL SE MEURT EN REJETANT SA MATIÈRE... VOILÀ L'ORIGINE DE LA COUCHE QUI RECOUVRE LE SATELLITE !...

QUANT AU SECOND, IL A PRIS LA RELÈVE ET SEMBLE EN PARFAITE SANTÉ !...
VOUS NOUS LES AVIEZ DÉFENTIS SUR LE POINT DE SE HÉLIRTER ?* *
* PL. 18 LE TRIO DE L'ETRANGE

ILS L'ÉTAIENT IL Y A PLUS DE DEUX MILLIONS D'ANNÉES... DEPUIS, QUELQUE CHOSE S'EST PASSÉ... MES COMPAGNONS SONT PLUS INITIÉS QUE MOI À LA COSMOGONIE, ALLONS LES CHERCHER... ET VU L'ABSENCE DE DANGER, RÉVEILLONS FOXY.
PAS PRÊT DE S'ÉTEINDRE, VOTRE SECOND SOLEIL !

Un peu plus tard...
ET TU EN CONCLUS, VYNKA ?
QU'ARRIVÉ À SON POINT DE DÉS-ÉQUILIBRE, LE NOYAU DE L'ÉTOILE ROUGE A EXPLOSÉ, ET, PAR SA FORCE D'EXPANSION, S'EST ÉLOIGNÉ DE L'AUTRE SOLEIL...

...ENTRAÎNANT VINÉA SUR UNE ORBITE PLUS LARGE, OÙ ELLE S'EST STABILISÉE...
JUGES-TU LA PLANÈTE VIABLE ?...

LES GAZ EN EXPANSION ONT DÛ EMPRISONNER L'ATMOSPHÈRE... LES RADIATIONS Y SUPPRIMER COMME ICI, LA VIE... NOUS AVONS DÉCOUVERT D'AUTRES CORPS DANS LE SATELLITE...
POUR SAVOIR, IL FAUT Y ALLER VOIR... ET EN PREMIER, CONTRÔLER LES NAVETTES...

POUR AUTANT QUE LES NAVETTES SOIENT LÀ ! AH ! LE GAZ S'OUVRE !...

ELLES Y SONT ! ET, À PREMIÈRE VUE, INTACTES !...

Et, après une rapide inspection d'une navette...

LA MISE SOUS TENSION EST PARFAITE!...

OUI, MAIS LE GYROSTABILISATEUR EST MORT... IL FAUDRA EMPRUNTER CELUI D'UN AUTRE APPAREIL !...

POURQUOI CHOISISSEZ-VOUS CETTE NAVETTE?

LA MISSION L'EXIGE!...

NOUS ALLONS PRÉLEVER DE L'OXYGÈNE DANS L'ATMOSPHÈRE DE VINÈA ...S'IL Y EN A ENCORE... ET LE RAMENER ICI!...

KHANY! POUR OUVRIR LES PORTES DE LA SOUTE, IL FAUDRAIT DÉBARRASSER LEURS JOINTS DE LA GRASSE QUI LES RECOUVRE... DU TRAVAIL POUR LES TERRIENS! NOUS ALLONS REMETTRE UNE SPHÈRE EN ÉTAT!

Plusieurs heures ont passé...

J'EN AI RAS LE BOL, MOI DE JOUER À LA FEMME D'OUVRAGE!

TU DEVRAIS ÊTRE RAVI, TOI QUI TE DIS FÉMINISTE!...

MA "FÉMINITÉ" EST ALLERGIQUE À LA POUSSIÈRE!

VOUS VOUS EN SORTEZ, YOKO?

PARFAITEMENT, KHANY! CETTE SPHÈRE EST D'UNE MANIABILITÉ EXCEPTIONNELLE!...

VENEZ NOUS REJOINDRE TOUS TROIS SUR LA NAVETTE. LE DÉPART EST IMMINENT!

NANGHA, TU ES LE MEILLEUR PILOTE! TU COMMANDERAS AVEC KHANY, LA PREMIÈRE EXPÉDITION... YOKO ET VIC VOUS ACCOMPAGNERONT... FRUDENCE ET GARDEZ LE CONTACT!

PROMIS, VYNKA!

CONSOLE-TOI, POL!... TU ES LE PLUS APTE À SURVEILLER ROKY!...

TU VERRAS, ON VA BIEN S'AMUSER!

Bientôt, la navette et son équipage mettaient le cap sur Vinèa...

ET S'IL N'Y A PAS D'AIR SUR MA PLANÈTE?

BEN!... EUH!... NOUS EN METTRONS!...

Soudain, alors que l'astronef s'approche peu à peu de Vinéa...

REGARDEZ CETTE FORME RECTANGULAIRE LÀ-DESSOUS!...

?

JE CROIS DEVINER, KHÂNY!... JADIS, POUR ASSEMBLER LEURS VAISSEAUX SPATIAUX DANS L'OMBRE DE VINÉA, LES NÔTRES ONT PLACÉ EN ORBITE UN FOYER SOLAIRE QUI LEUR FOURNISSAIT LUMIÈRE ET ÉNERGIE!...

UN SOLEIL ARTIFICIEL! COMMENT FONCTIONNE-T-IL?

L'ÉNERGIE SOLAIRE, CAPTÉE PAR LES CELLULES, PASSE PAR DES FIBRES CONDUCTRICES DANS UN CONCENTRATEUR... PUIS DANS LE FOYER MOBILE, D'OÙ ELLE SORT SOUS FORME DE RAYON!...

IL N'Y A PAS DE POUSSIÈRES SUR LE PANNEAU SOLAIRE!

16A

À L'INVERSE DE L'AUTRE SATELLITE, IL DOIT ÊTRE ANTI MAGNÉTIQUE ET REJETER TOUTE PARTICULE PARASITE... **LE TROISIÈME SOLEIL DE VINÉA** COMME L'APPELAIENT LES ANCIENS, EST RÉUTILISABLE... IL SUFFIRAIT DE L'ORIENTER!

ÇA Y EST, WANGHA! J'AI UN RELEVÉ DES COMPOSANTS DE L'ATMOSPHÈRE.

...OXYGÈNE: 19%... AZOTE: 70%... ARGON, VINÉUM, DIATUM, EN FAIBLE QUANTITÉ,... **L'AIR DE VINÉA EST RESPIRABLE!...** GUANT À LA NATURE DU SOL... C'EST SURPRENANT!

DE QUOI EST-IL FAIT?

DE GLACE! DU MOINS DANS LA PARTIE OCCULTÉE... J'AI BEAU RÉPÉTER L'OPÉRATION, J'ARRIVE AU MÊME RÉSULTAT: LE SPECTRE INFRAROUGE DE LA GLACE ACCUSE À −20°...

DE LA GLACE!! MAIS ALORS?...

16B

VU LA DISTANCE ENTRE VINÉA ET SON SOLEIL PRINCIPAL, LA TEMPÉRATURE SUR LA SURFACE EXPOSÉE DOIT ÊTRE ASSEZ ÉLEVÉE... LA GLACE, SUR L'AUTRE FACE, NE S'EXPLIQUE QUE SI CELLE-CI REBTE TOUJOURS OCCULTÉE !
DONC VINÉA ORBITERAIT AUTOUR DE SES SOLEILS, EN LEUR PRÉSENTANT TOUJOURS LA MÊME FACE !
...CE QUI DIVISERAIT LA PLANÈTE EN DEUX ZONES : UNE TORRIDE, L'AUTRE GLACIALE !...
OUI !... ET ENTRE LES DEUX, CETTE SÉPARATION NUAGEUSE EST PEUT-ÊTRE TEMPÉRÉE... HÉLAS ! ELLE NOUS CACHE LE SOL !...
NOUS N'AVONS PAS LE CHOIX, SEULE LA FACE ÉCLAIRÉE EST IDENTIFIABLE... QUE DIT LE "REPÉREUR", KHÂNY ?...
HORIZON SANS NUAGES... TU PEUX DESCENDRE !
Et, après une rentrée "sans problème" dans l'atmosphère de Vinéa, la navette survolait les premiers reliefs de la planète...
JE FAIS UN ESSAI DE PRESSURISATION DE CABINE...
ENSUITE, NOUS TESTERONS LA QUALITÉ DE L'AIR !...
LA QUALITÉ EST SATISFAISANTE... PUIS-JE ENLEVER MON CASQUE ?
OUI, MAIS SOYEZ PRÊTE À LE REDOFFER EN CAS D'ALERTE !!
KHÂNY, ES-TU CERTAINE QUE NOUS SURVOLONS LA CHAÎNE DU KATOPT ?...
AUCUN DOUTE, LE REPÉREUR TOPOGRAPHIQUE CONCORDE AVEC LE RELIEF DU TERRAIN...
...QUI NE S'EST GUÈRE MODIFIÉ EN DEUX MILLIONS D'ANNÉES. NOUS TOUCHONS AU BUT !
QUEL BUT ?...
LES PUITS D'ENTRÉE D'UNE DE NOS ANCIENNES BASES SOUTERRAINES SITUÉES SOUS LE HAUT-PLATEAU, DEVANT VOUS... OH !!...
?
LA CARTE MAGNÉTIQUE ET LE PAYSAGE NE CORRESPONDENT PLUS !
F.S.

AU LIEU D'UN HAUT-PLATEAU, C'EST UN GOUFFRE!!!...

OU ... **LES DEUX**, KHÂNY! ICI SE TROUVAIT L'UNE DES CITÉS DE VINÇA **AVANT** L'EFFONDREMENT DU SOL!

ALORS L'ESPOIR D'UNE SURVIVANCE EN CES LIEUX EST ANÉANTI!...

Wanglha passe en vol stationnaire, puis s'engage à la verticale dans la dépression...

LE VENT?.. POSSIBLE, YOKO!... IL Y A UN SÉRIEUX DÉPLACEMENT D'AIR DANS CET ABÎME!...

Soudain...

ATTENTION!! NOUS SOMMES ASPIRÉS!...

JE LE CRAINS!... NÉANMOINS, NOUS ALLONS DESCENDRE EXPLORER LE FOND... PEUT-ÊTRE RESTE-T-IL QUELQUES VESTIGES ?..

CE CATACLYSME EST ANCIEN, L'ÉROSION DES ROCHES LE PROUVE... ON DIRAIT MÊME QU'ELLE EST L'ŒUVRE **DU VENT!...**

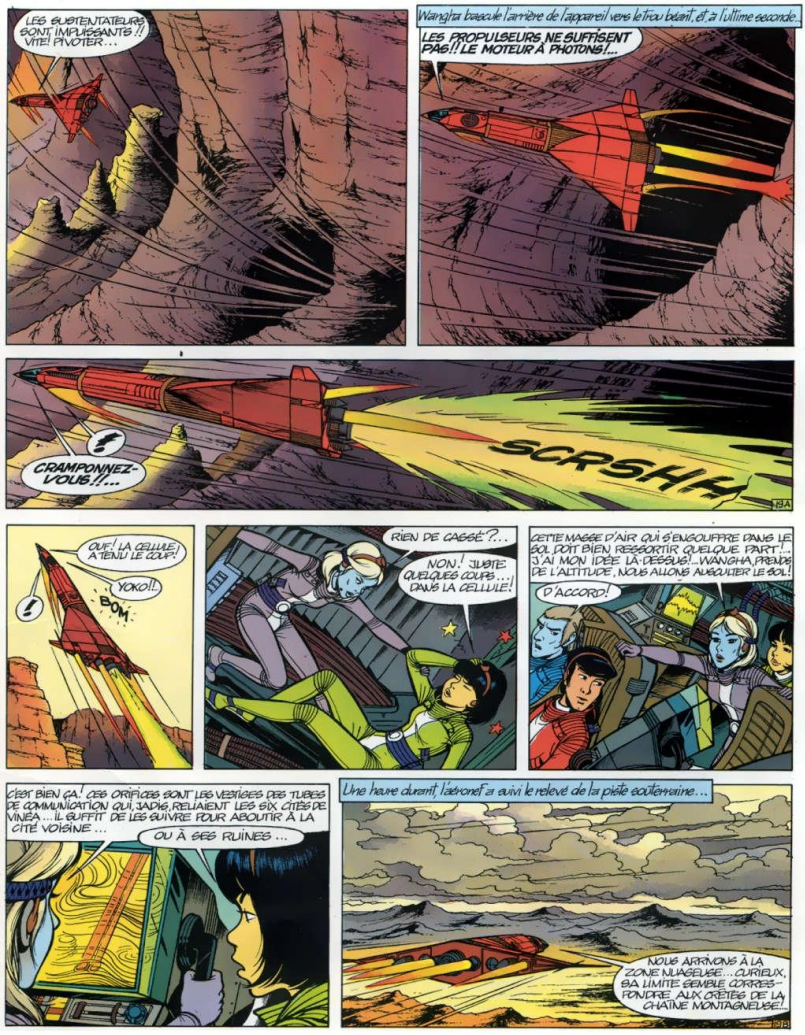
LES SUSTENTATEURS SONT IMPUISSANTS !! VITE! PIVOTER...
Wangha bascule l'arrière de l'appareil vers le trou béant, et à l'ultime seconde...
LES PROPULSEURS NE SUFFISENT PAS!! LE MOTEUR À PHOTONS!...
CRAMPONNEZ-VOUS !!...
SCRSHH
QUE! LA CELLULE A TENU LE COUP!
YOKO!!
BOM
RIEN DE CASSÉ?...
NON! JUSTE QUELQUES COUPS... DANS LA CELLULE!
CETTE MASSE D'AIR QUI S'ENGOUFFRE DANS LE SOL DOIT BIEN RESSORTIR QUELQUE PART!.. J'AI MON IDÉE LÀ-DESSUS!..WANGHA, PRENDS DE L'ALTITUDE, NOUS ALLONS AUGMENTER LE SOL!
D'ACCORD!
C'EST BIEN ÇA! CES ORIFICES SONT LES VESTIGES DES TUBES DE COMMUNICATION QUI JADIS, RELIAIENT LES SIX CITÉS DE VINÈA... IL SUFFIT DE LES OUVRIR POUR ABOUTIR À LA CITÉ VOISINE...
OU À SES RUINES...
Une heure durant l'aéronef a suivi le relevé de la piste souterraine...
NOUS ARRIVONS À LA ZONE NUAGEUSE... CURIEUX, SA LIMITE SEMBLE CORRESPONDRE AUX CRÊTES DE LA CHAÎNE MONTAGNEUSE!!

REGARDEZ !... DES CONSTRUCTIONS SUR LA LIGNE DES CRÊTES !...
ON DIRAIT DES FORTIFICATIONS!

Soudain, l'aéronef se cabre...
WANGHA !!?
HAA! JE N'Y SUIS POUR RIEN !!...

UNE FORCE INVISIBLE NOUS SOULÈVE !! ...

ET NOUS REJETTE!

CELA COÏNCIDE AVEC NOTRE PASSAGE AU-DESSUS DE CES CONSTRUCTIONS!
DESCENDONS LES EXAMINER DE PLUS PRÈS !

ÉTRANGE ASSEMBLAGE, CELA NE ME RAPPELLE RIEN !...
LE DÉTECTEUR RÉVÈLE UN PUISSANT ÉCRAN RÉPULSIF DEVANT NOUS !...

CES TOURS SERAIENT LES STATIONS ÉMETTRICES D'UN MUR INVISIBLE!?
OUI!

UNE VERSION AMÉLIORÉE DE LA GRANDE MURAILLE DE CHINE, MAIS!?... POUR BARRER LA ROUTE À QUOI?...
AU VENT! À LA CHALEUR! AFIN DE RENDRE LE CLIMAT VIABLE DE L'AUTRE CÔTÉ!...

UN CLIMAT ARTIFICIEL!? CONTRÔLÉ PAR LES SURVIVANTS DE VINÉA !...
OUI! HÉLAS! CEUX-CI SONT AUSSI INVISIBLES QUE LEUR BARRIÈRE... NOUS ALLONS LA FRANCHIR EN PASSANT PAR LA STRATOSPHÈRE... LA VÉRITÉ EST DE L'AUTRE CÔTÉ!...

Après avoir franchi l'obstacle par la stratosphère...

C'EST TEL QUE JE LE PENSAIS, CETTE BARRIÈRE NE DÉPASSE PAS L'ATMOSPHÈRE...

...Wangha pouvait la navette dans la zone tempérée...

35°, C'EST SUPPORTABLE ! MAIS POURQUOI EFFECTUER UNE SORTIE ICI ? L'INDROIT EST DÉSERT !...

POUR EXTRAIRE DE LA NAVETTE UN MOYEN D'EXPLORATION PLUS ADÉQUAT !...

LE TRAJET SOUTERRAIN DU TUBE NE PEUT ÊTRE RELEVÉ QU'EN ALTITUDE... IL NOUS VAUDRA DIFFICILE DE DÉCELER UNE PRÉSENCE HUMAINE... NOUS ALLONS NOUS ÉCLATER EN DEUX GROUPES...

WANGHA ET VIC TRACERONT LA ROUTE EN ALTITUDE AVEC LA NAVETTE... NOUS LES GUIDERONS PRÈS DU SOL, DANS CET APPAREIL.... APRÈS L'AVOIR ASSEMBLÉ !

POUCEMENT, VIC... VOILÀ !

PFF ! QUELLE FOURNAISE !

OUI ! NOUS ALLONS ABANDONNER NOS SCAPHANDRES POUR UNE TENUE PLUS AÉRÉE !

Un instant plus tard...

JE ME SENS PLUS LÉGÈRE !

DÉSOLÉ DE VOUS AJOUTER DU POIDS, ACCROCHEZ CECI À VOTRE CEINTURE.

UN DÉSINTÉGRATEUR !

REVENIR CHEZ MOI, LES ARMES À LA MAIN, NE M'ENCHANTE PAS PLUS QUE VOUS, YOKO...

CEPENDANT WANGHA A RAISON... SI LA PLANÈTE A BEAUCOUP CHANGÉ, L'HUMEUR DE SES HABITANTS FEUT EN AVOIR PAT AUTANT !

A NOUS, MAINTENANT !

ÉPATANT ! DÈS QUE LA VITESSE ASSURE LA SUSTENTATION, LES BRAS AVANT PIVOTENT POUR FORMER UNE AILE UNIQUE !

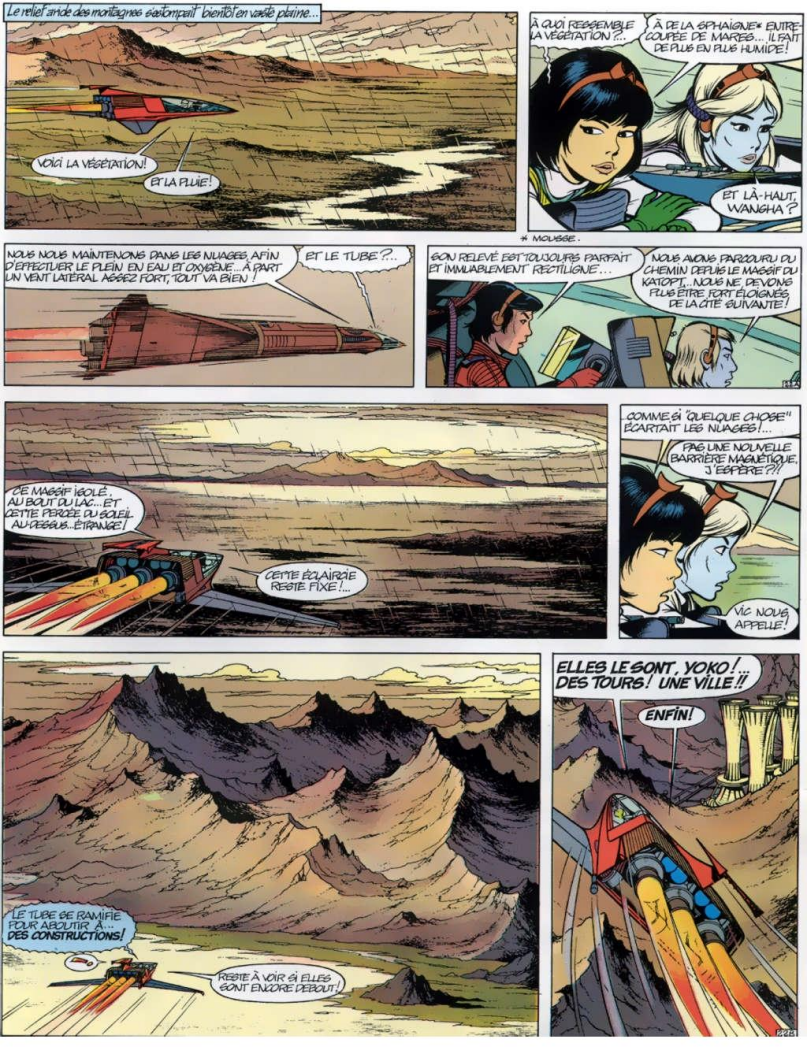
Le relief aride des montagnes s'abaissait bientôt en vaste plaine...
VOICI LA VÉGÉTATION!
ET LA PLUIE!
À QUOI RESSEMBLE LA VÉGÉTATION?...
À DE LA SPHAIGNE* ENTRE COUPÉE DE MARAIS... IL FAIT DE PLUS EN PLUS HUMIDE!
ET LÀ-HAUT, WANGHA?
* MOUSSE.
NOUS NOUS MAINTENONS DANS LES NUAGES, AFIN D'EFFECTUER LE PLEIN EN EAU ET OXYGÈNE... À PART UN VENT LATÉRAL ASSEZ FORT, TOUT VA BIEN!
ET LE TUBE?..
SON RELEVÉ EST TOUJOURS PARFAIT ET IMMUABLEMENT RECTILIGNE...
NOUS AVONS PARCOURU DU CHEMIN DEPUIS LE MASSIF DU KATOPT... NOUS NE DEVONS PLUS ÊTRE FORT ÉLOIGNÉS DE LA CITÉ SUIVANTE!
CE MASSIF ISOLÉ... AU BOUT DU LAC... ET CETTE PERCÉE DU SOLEIL AU PÉRIGÉE... ÉTRANGE!
CETTE ÉCLAIRCIE RESTE FIXE!...
COMME SI "QUELQUE CHOSE" ÉCARTAIT LES NUAGES!...
PAS UNE NOUVELLE BARRIÈRE MAGNÉTIQUE, J'ESPÈRE?!!
VIC NOUS APPELLE!
LE TUBE SE RAMIFIE POUR ABOUTIR À... DES CONSTRUCTIONS!
REST À VOIR SI ELLES SONT ENCORE DEBOUT!
ELLES LE SONT, YOKO!... DES TOURS! UNE VILLE!!
ENFIN!

UNE VILLE ? OU... UNE USINE ?...

JE PENSE À DES HAUTS FOURNEAUX... MAIS IL N'EN SORT AUCUNE FUMÉE...

CES TOURS ÉJECTENT **DE L'AIR!** ET EN FAMELIX TOURBILLONS! J'AI PEINE À STABILISER L'APPAREIL !...

DE L'AIR ?! CES TOURS REMPERMAIENT DES TURBINES ACTIONNÉES PAR LE VENT!

DE L'ÉNERGIE!... **AVEC DU VENT!**

OUI! ET DONT UNE PARTIE EST REJETÉE PAR CES BOUCHES.

VERS CE DÉFILÉ... CETTE FOIS PLUS DE DOUTE! **VOICI LES HABITATIONS !!**

HABITATIONS BIZARRES!... MAIS LE PLUS SURPRENANT, C'EST LEUR EMPLACEMENT: EN PLEIN COURANT D'AIR!!...
IL Y A SÛREMENT UNE RAISON!...
ATTENTION!!
?!!
HAA! NOUS ALLONS...
KRAAK
DE LA TOILE!
OUF! J'AI BIEN CRU QUE...
YOKO! REGARDEZ LÀ-HAUT!..
DES CERFS-VOLANTS?!!
ILS SONT DE TAILLE! CE N'EST SÛREMENT PAS UN JEU... ALORS, POURQUOI?..
DESCENDONS LE LEUR DEMANDER!..
ILS ONT PEUR DE NOUS, ILS SE SAUVENT!
SI MES MODESTES YEUX NE SE TROMPENT, CE SONT DES ENFANTS!
J'EN AI VU UN SE CACHER LÀ-DERRIÈRE!
PRUDENCE, YOKO!
NON! NE TE SAUVE PAS!
SCRSHH
HAAAAAAAA
HI!!!!!

YOKO!!
D'A... D'ABORD LE GOSSE!...

IL REVIENT À LUI ! QUE S'EST-IL PASSÉ ?
J'AI HEURTÉ L'OBJET QU'IL PORTE À SA CEINTURE, ET IL S'EST PRODUIT UNE DÉCHARGE !

ON DIRAIT DES BATTERIES!!...
ATTENTION ! LES ADULTES S'EN MÊLENT... VOICI L'INSTANT DE VÉRITÉ!
CET ENFANT N'A PAS ENFREINT LA LOI !!...

IL Y EST DIT QUE NOUS POUVONS PRÉLEVER DE L'ÉNERGIE RÉSIDUELLE... LE GUIDE SUPRÊME VOUS ENVOIE À TORT ! NUL NE REMPLIT MIEUX SA TÂCHE QU'ICI À ARANIA !...
IL Y A MÉPRISE, L'AMI ! NOUS NE CONNAISSONS NI "LE GUIDE SUPRÊME" NI "LA LOI" !
?

QUAND, IL Y A PLUS DE DEUX MILLIONS D'ANNÉES, J'AI QUITTÉ VINÉA, NI L'UN NI L'AUTRE N'EXISTAIENT !...
VINÉA?!!...

C'EST AINSI QUE, DANS LES TEXTES SACRÉS, ON APPELAIT LA PLANÈTE AVANT LE RENOUVEAU !
ILS DISAIENT QU'EN CE TEMPS LES HOMMES POSSÉDAIENT L'ÉNERGIE DU SOLEIL!...
ILS LA POSSÉDAIT TOUJOURS !...
25A

ET EN VOICI...
?

...LA PREUVE!
SCRASHH

ELLE NE MENT PAS, ELLE POSSÈDE LA FORCE QUI ANÉANTIT LA MATIÈRE !...

Soudain...
WHIIIIIII...
NE CRAIGNEZ RIEN, CE SONT NOS AMIS !...
QURELIK ?! TOUT CE QUI VOLE SEMBLE LEUR INSPIRER UNE GRANDE CRAINTE...

RÉSUMONS-NOUS : L'AIR, ARRIVANT DE LA RÉGION CHAUDE, PASSE DANS CES TOURS À TOURBILLON ET Y ACTIONNE DES TURBINES... MAIS EST-CE LÀ TOUT CE QU'IL RESTE DE LA CITÉ, JADIS ENFOUIE À CET EMPLACEMENT ?...
LA CITÉ SOUTERRAINE ?... ÇA, C'EST UNE LÉGENDE !...
Lefoul
25B

UNE LÉGENDE ?!! EXPLIQUEZ-VOUS !...
DES TEXTES TRÈS CONTROVERSÉS PARLENT DE CINQ CITÉS SOUS LE SOL, QUI, JADIS, SE SERAIENT RÉVOLTÉES CONTRE LE GUIDE SUPRÊME ...

CELUI-CI A INSUFFLÉ LA DISCORDE DANS L'ESPRIT DE LEURS HABITANTS... ET LES CITÉS SE TIRENT LA GUERRE, SE DÉTRUISANT MUTUELLEMENT
QUI EST CE GUIDE SUPRÊME ?

NUL NE L'A JAMAIS VU !... LES UNS DISENT QU'IL EST HOMME... D'AUTRES UN ESPRIT... CERTAINS MÊME VOIENT EN LUI UNE PUISSANCE MALÉFIQUE, CAR LUI SEUL CONTRÔLE LES FORCES QUI ARRÊTENT LES VENTS CHAUDS ET FROIDS, ET AINSI DISPOSE DE NOS VIES !...
?

MAIS LUI, DEPUIS QUAND EST-IL LÀ ?...
SON COMMENCEMENT SE PERD DANS LE PASSÉ !... IL VIT, INACCESSIBLE, DANS UNE TOUR GIGANTESQUE, D'OÙ IL OBSERVE LA PLANÈTE AVEC SES SURVEILLANTS VOLANTS... L'UN D'EUX VA BIENTÔT PASSER !...

NOUS ALLONS ÊTRE REPÉRÉS !..
OUI, FÂCHEUX ! CEPENDANT IL EST INDISPENSABLE POUR NOUS DE LE VOIR SANS ÊTRE VUS !...

JE VIENS DE CONTACTER VYNKA ; UNE SECOUDE NAVETTE SERA BIENTÔT PRÊTE, MAIS IL RÉCLAME DE L'OXYÈNE...
RETOURNE AVEC VIC LUI EN PORTER, PUIS REVENEZ EN FORCE. J'ATTENDRAI ICI, AVEC YOKO, CE " SURVEILLANT VOLANT "...
PRUDENCE ! NE VOUS MONTREZ PAS !...

Et tandis que Wanghi et Vic regagnent la station orbitale...
ICI NOUS SERONS MOINS VISIBLES !

LA FORME DES HABITATIONS N'EST PAS FAN TAISISTE ! L'AIR S'Y ENGOUFFRE ET FAIT TOURNER DES GÉNÉRATRICES !...
OUI, ET LA TOILE QUE NOUS AVONS TRAVERSÉE SERT À RABATTRE LE VENT VERS LES PAROIS...

TOUT EST AXÉ SUR LA PRODUCTION D'ÉNERGIE !... TÉMOIN CES CERFS-VOLANTS, DONT LES ROTORS CHARGENT LES BATTERIES DES ENFANTS !

Soudain...
LE VOILÀ !
?

À QUOI RESSEMBLE DE "SURVEILLANT VOLANT" ?...
À... NON !! JE DOIS FAIRE ERREUR... POURTANT !... IL FAUT LE VÉRIFIER DE PRÈS ! VITE ! À L'AÉRONEF !...

Et quelques secondes plus tard..
QU'A DONC CET ENGIN DE SLEUR PRENANT, KHANY ?
SON ÂGE !... DEUX MILLIONS ET DEMI D'ANNÉES... COMME MOI !!

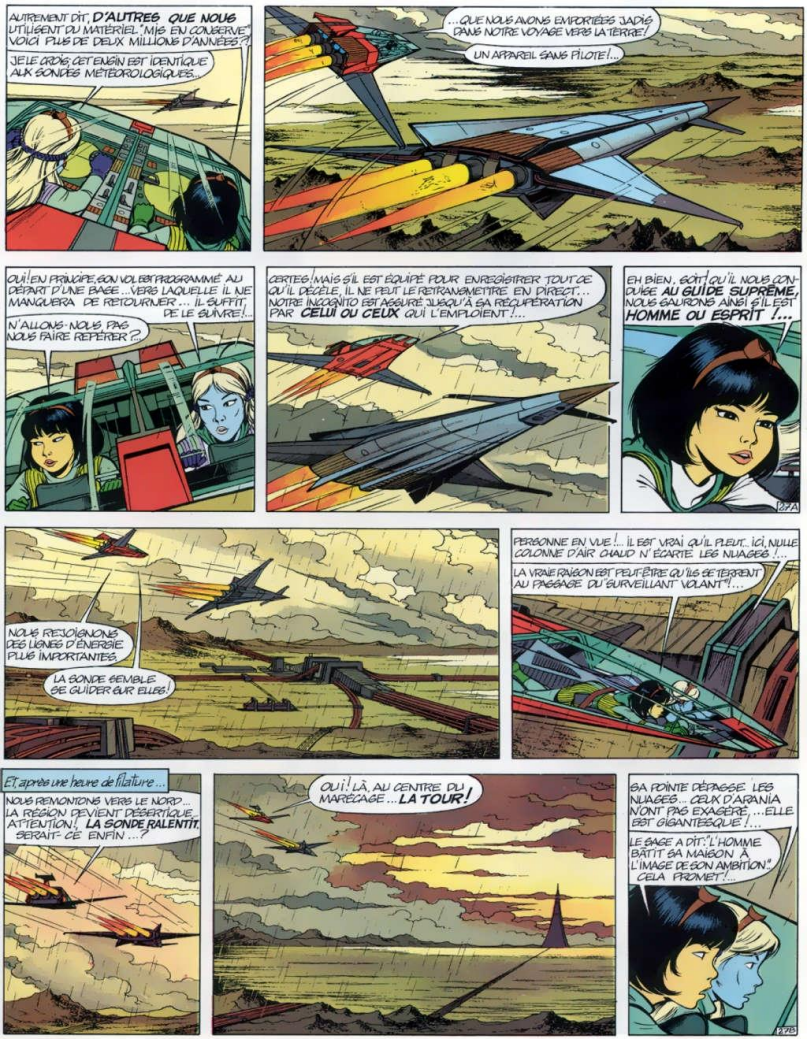
AUTREMENT DIT, D'ALTRES QUE NOUS UTILISENT DU MATERIEL MIS EN CONSERVE VOICI PLUS DE DEUX MILLIONS D'ANNÉES?
JE LE CROIS, CET ENGIN EST IDENTIQUE AUX SONDES MÉTÉOROLOGIQUES...
...QUE NOUS AVONS EMPORTÉES JADIS DANS NOTRE VOYAGE VERS LA TERRE!
UN APPAREIL SANS PILOTE!..
OUI! EN PRINCIPE, SON VOL EST PROGRAMMÉ AU DÉPART D'UNE BASE... VERS LAQUELLE IL NE MANQUERA DE RETOURNER... IL SUFFIT DE LE SUIVRE!..
N'ALLONS-NOUS PAS NOUS FAIRE REPÉRER ?
CERTES! MAIS S'IL EST ÉQUIPÉ POUR ENREGISTRER TOUT CE QU'IL DÉCÈLE, IL NE PEUT LE RETRANSMETTRE EN DIRECT... NOTRE INCOGNITO EST ASSURÉ JUSQU'À SA RÉCUPÉRATION PAR CELUI OU CEUX QUI L'EMPLOIENT!...
EH BIEN, SOIT! QU'IL NOUS CONDUISE AU GUIDE SUPRÊME, NOUS SAURONS AINSI S'IL EST HOMME OU ESPRIT !...
NOUS REJOIGNONS DES LIGNES D'ÉNERGIE PLUS IMPORTANTES
LA SONDE SEMBLE SE GUIDER SUR ELLES!
PERSONNE EN VUE!.. IL EST VRAI QU'IL PLEUT.. ICI, NULLE COLONNE D'AIR CHAUD N'ÉCARTE LES NUAGES!...
LA VRAIE RAISON EST PEUT-ÊTRE QU'ILS SE TERRENT AU PAYSAGE DU SURVEILLANT VOLANT?!...
ET, après une heure de filature...
NOUS REMONTONS VERS LE NORD?... LA RÉGION DEVIENT DÉSERTIQUE... ATTENTION!, LA SONDE RALENTIT. SERAIT-CE ENFIN...?
OUI! LÀ, AU CENTRE DU MARÉCAGE... LA TOUR!
SA POINTE DÉPASSE LES NUAGES... CELUI D'ARANIA N'EST PAS EXAGÉRÉ,... ELLE EST GIGANTESQUE!...
LE SAGE A DIT: "L'HOMME BÂTIT SA MAISON À L'IMAGE DE SON AMBITION." CELA PROMET!...

L'engin décrit une large courbe et s'aligne face à la tour...

CURIEUSE FAÇADE !?

ILS RÉCUPÈRENT LA SONDE AUTOMATIQUEMENT ! FAISONS LE TOUR POUR VOIR S'IL EXISTE UNE AUTRE OUVERTURE !...

SUR LES FLANCS, RIEN ! IL Y A JUSTE CES FENTES SUR L'ARÊTE ARRIÈRE...

IL EN SORT DU VENT !.. ON DIRAIT QUE L'AIR EST ASPIRÉ PAR LA FACE AVANT ET REJETÉ À L'ARRIÈRE ! PAR CES OUVERTURES...

APRÈS AVOIR ACTIONNÉ DES TURBINES, PROBABLEMENT !...

LA SONDE SE PRÉPARE À RENTRER... POSONS-NOUS À CÔTÉ, PEUT-ÊTRE APERCEVRONS-NOUS QUELQUE CHOSE À L'INTÉRIEUR...

ON N'Y VOIT RIEN !.. ENTRONS AVEC L'AÉRONEF !

ENTRER LÀ-DEDANS ! VOUS N'Y SONGEZ PAS ?

SI ! JE VEUX SAVOIR !...

Imitant le "surveillant volant", Khany et Yoko se glissent à l'intérieur...

VRRRRRR

C'EST NORMAL QUE NOUS NE PUISSIONS VOIR À L'INTÉRIEUR, IL Y A UNE SECONDE PORTE!...

NOUS SOMMES DANS UN SAS!

OUI, ET NOUS Y VOICI ENFERMÉES!

N'AYEZ CRAINTE.

VLAM

... LA PORTE SE ROUVRIRA À INTERVALLES RÉGULIERS POUR RÉCUPÉRER LES SONDES QUI SUIVENT!...

AH?!

COMMENT **SAVEZ-VOUS** CELA?!...

IMPOSSIBLE... À EXPLIQUER... INTUITION, PEUT-ÊTRE!... AH! LA PORTE INTÉRIEURE S'OUVRE...

IL N'Y A PAS UN SEUL ÊTRE VIVANT, ICI!...

NON! RIEN QUE, **DES ROBOTS!**

La sonde s'est immobilisée. Aussitôt, des bras métalliques soulèvent le carénage, tandis que d'autres plongent dans les entrailles de l'engin...

ILS AGISSENT COMME SI, NOUS N'EXISTIONS PAS!

ILS SONT PROGRAMMÉS POUR EXÉCUTER CE TRAVAIL, ET RIEN D'AUTRE.

CELUI-CI ME PARAÎT BÉNÉFICIER D'UNE PLUS GRANDE MOBILITÉ... CET ÉLÉMENT, QU'IL EXTRAIT, POURRAIT BIEN CONTENIR CE QUE LA SONDE A ENREGISTRÉ!

YOKO!

OH! LE PROPRIÉTAIRE DE CE BRAS N'ÉTAIT PAS LÀ TANTÔT... IL A DÛ ARRIVER SUR LA POINTE DES PINCES

TOUT CECI N'EST QUE MÉTAL... ET POURTANT, JE SENS EN MOI UNE PRÉSENCE TOUTE PROCHE... **YOKO!... J'AI PEUR!...** NOUS N'AURIONS PAS DÛ ENTRER SEULES ICI!!...

REVIREMENT SAIN... MAIS TARDIF!

KHANY!!

MON DÉSINTÉGRATEUR... NON!... JE RISQUE DE LA BLESSER !...

NE TENTE RIEN! SINON, ELLE EST PERDUE !!...

HAA / L'AUTRE EMMÈNE KHÂNY!... ELLE NE BOUGE PLUS!... IL L'A ÉTRAN

NON, SEULEMENT PARALYSÉE !

MAUDITE MÉCANIQUE ! TU VIS, TU RAISONNES, MAIS TU N'AS PAS DE CŒUR !

TU TE TROMPES, YOKO!... LA VOIR TRAITÉE AINSI ME BLESSE AUTANT QUE TOI !...

TU CONNAIS ... MON NOM?

J'ÉTAIS AUX COMMANDES DE LA SONDE QUE VOUS AVEZ SUIVIE JUSQU'ICI, ET J'AI CAPTÉ TOUTES VOS CONVERSATIONS!...

DANS LA SONDE!... MAIS, À PART UN PETIT BOÎTIER LUMINEUX, RIEN N'EN EST SORTI ?...

CE BOÎTIER RENFERME TOUT CE QU'IL RESTE DE L'HOMME QUE JE FUS: MA MÉMOIRE !...

UNE MÉMOIRE ENREGISTRÉE! OU EST PASSÉE CETTE BOÎTE ?

ICI ! TU VAS VOIR...

L'étrange mécanique est laissée descendre à hauteur de Yoko...

BRANCHÉ SUR CE MANIPULATEUR JE RETROUVE UN COMPORTEMENT HUMAIN... CONVAINCUE ?...

OUI !

SI TU RETIRES CETTE BOÎTE-MÉMOIRE, JE SUIS À TA MERCI ... JE TE FAIS CONFIANCE ... FAIS-EN AUTANT, ET SUIS-MOI !...

SOIT ! MAIS QU'ON LIBÈRE KHÂNY !

S'ouvrant, Yoko, le robot, suspendu magnétiquement au plafond, glisse vers une trappe et s'y immobilise.

KHÂNY NE RISQUE RIEN... POUR L'INSTANT ! ATTENTION ! NOUS MONTONS D'UN ÉTAGE...

La trappe se transforme en ascenseur et...

VOILÀ CEUX QUI DEPUIS DES SIÈCLES, PRÉSIDENT SCIENTIFIQUEMENT AUX DESTINÉES DE VIMÉA !

C'EST D'ICI QUE, BRANCHÉES SUR CE COORDINATEUR MAGNÉTIQUE, **LES MÉMOIRES DES HUIT GRANDS SAVANTS DE VINEA** CONTRÔLENT LA PLANÈTE DEPUIS LE JOUR DU GRAND CATACLYSME !...

HUIT ?!! JE COMPTE BEAUCOUP PLUS DE CES PETITES BOÎTES-MÉMOIRES !

IL N'Y A, EN RÉALITÉ, QUE **HUIT MÉMOIRES ORIGINALES**, LES AUTRES SONT **DES COPIES** QUI NOUS PERMETTENT D'AGIR PARTOUT À LA FOIS !...

COMMENT EN ÊTES-VOUS ARRIVÉS LÀ ?

APRÈS LE DÉPART DU 11ÈME VAISSEAU VERS LA TERRE, LES VINÉENS, PRISONNIERS DE LEUR PLANÈTE, FURENT PLACÉS EN LÉTHARGIE DANS DES ABRIS SOUTERRAINS, TANDIS QUE DES SAVANTS ET DES TECHNICIENS, TOUS VOLONTAIRES, S'ATTELAIENT À LA CONSTRUCTION DE CETTE TOUR...

QUAND LE CATACLYSME SURVINT, AUCUN D'ENTRE EUX N'Y SURVÉCU... MAIS LA TOUR FONCTIONNAIT D'UNE MANIÈRE AUTONOME...

SOUS LE CONTRÔLE DE CERVEAUX-ROBOTS !

NON ! SOUS LA DIRECTION **D'UN CERVEAU HUMAIN**, AUQUEL TOUT LE SYSTÈME EST RACCORDÉ !...

UN CERVEAU HUMAIN !! OÙ EST-IL ?!?!...

DANS LE CRÂNE **D'UN HOMME** QUI VIT EN LÉTHARGIE DEPUIS DEUX MILLIONS D'ANNÉES **DANS LA POINTE DE CETTE TOUR !...** LÀ OÙ KHÂNY A ÉTÉ CONDUITE !...

POURQUOI NE PAS L'Y AVOIR SUIVIE ?...

PARCE QUE, DEPUIS DES SIÈCLES, AUCUN DE NOUS, NI SOUS FORME DE ROBOT NI À L'ÉTAT DE FLUIDE, N'A PU PÉNÉTRER LÀ-HAUT. **L'AUTRE NOUS EN REFUSE L'ACCÈS !**

MAIS ALORS... **KHÂNY ?!...**

LE RAVISSEUR DE KHÂNY EST SOUS LE CONTRÔLE DE CET HOMME, QUI AURAIT DÛ SE RÉVEILLER AUTOMATIQUEMENT LORSQUE LA PLANÈTE REDEVINT VIABLE ... NOUS AVONS TENTÉ, EN VAIN, D'ACCÉDER AU DISPOSITIF MANUEL DE RÉVEIL. CE QUE NOUS ROBOTS, N'AVONS PU FAIRE, **TOI**, FILLE D'UN AUTRE MONDE, TU PEUX LE RÉALISER!

UN INSTANT!... QUI ME PROUVE...

...QUE TU NE NOUS SACRIFIES PAS, KHÂNY. ET MOI, POUR ACCOMPLIR TES AMBITIONS?...

UN PÈRE NE SACRIFIE PAS **SA FILLE!...**

UN PÈRE !... SA FILLE !!... KHÂNY?!!

OUI, KHÂNY EST MA FILLE!

QUI ME REVIENT APRÈS DEUX MILLIONS D'ANNÉES D'ATTENTE!...

PARDON! JE NE POUVAIS DEVINER, C'EST TELLEMENT INCROYABLE!

ORDONNEZ! JE VOUS OBÉIRAI, COMME KHÂNY LE FERAIT!...

ALORS, SUIS-MOI!

TU VAS TE HISSER À L'ÉTAGE PAR LA VOIE QU'EMPRUNTENT LES CIRCUITS... JE GUIDERAI MENTALEMENT TA PROGRESSION!...

UNE FOIS DANS LA SALLE SUPÉRIEURE, SAUTE LA PAROI À TA GAUCHE!

QU'EST-CE QUE CELA?...

NE TE LAISSE PAS IMPRESSIONNER. PRENONS L'ANGLE APPROPRIÉ DE LA SALLE, EN LONGEANT LA PAROI!

HORREUR! CES ÉPITÈTES ET CES TUYAUX **BOUGENT!...**

OUI! SOUS L'EFFET DES FLUIDES QUI LES PARCOURENT! NE RESTE PAS PAGNÉE, AVANCE ET ÉVITE TOUT CONTACT!...

ET, l'angle de la salle atteint...

ALLONS, GRIMPE!... **PLUS VITE !!**

CETTE SPHÈRE VIENT SUR MOI!

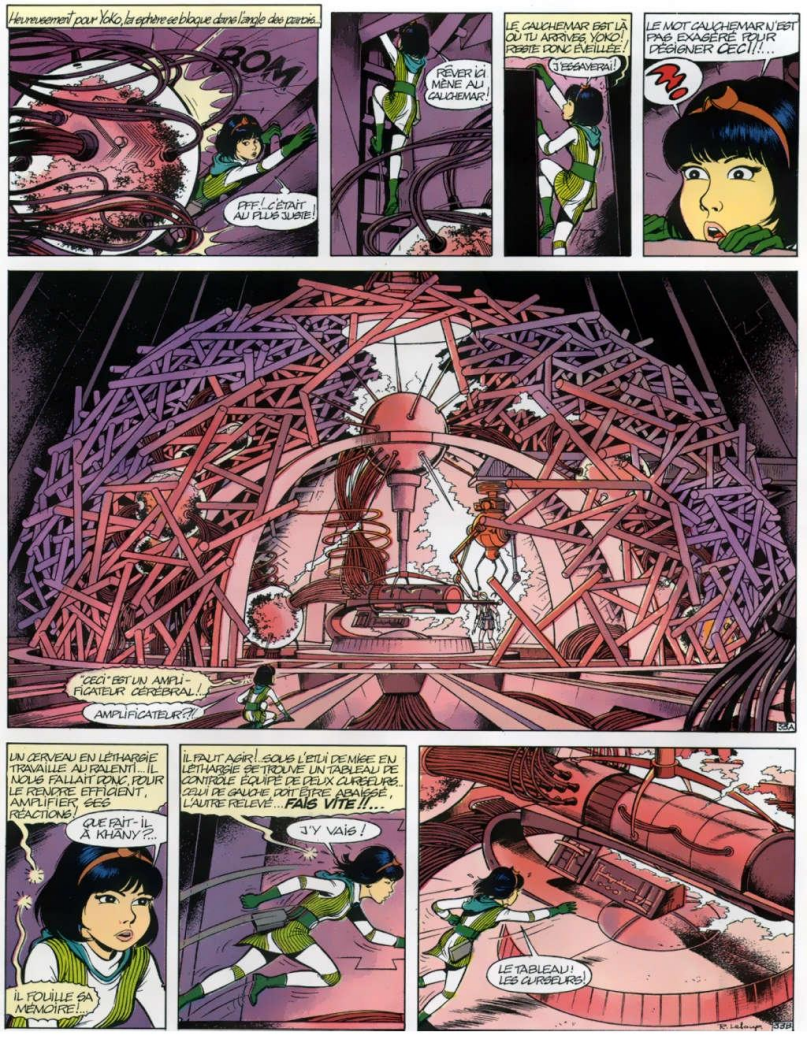
Heureusement pour Yoko, la sphère ce bloque dans l'angle des parois.
BOM
PFF! C'ÉTAIT AU PLUS JUSTE!
RÊVER ICI MÈNE AU CAUCHEMAR!
LE CAUCHEMAR EST LÀ OÙ TU ARRIVES YOKO! RESTE DONC ÉVEILLÉE!
J'ESSAYERAI!
LE MOT CAUCHEMAR N'EST PAS EXAGÉRÉ POUR DÉSIGNER CECI!!...
"CECI" EST UN AMPLIFICATEUR CÉRÉBRAL!
AMPLIFICATEUR?!
UN CERVEAU EN LÉTHARGIE TRAVAILLE AU RALENTI... IL NOUS FALLAIT DONC POUR LE RENDRE EFFICIENT, AMPLIFIER SES RÉACTIONS!
QUE FAIT-IL À KHANY?...
IL FOUILLE SA MÉMOIRE!...
IL FAUT AGIR!...SOUS L'ETAT DE MISE EN LÉTHARGIE SE TROUVE UN TABLEAU DE CONTRÔLE ÉQUIPÉ DE DEUX CURSEURS... CELUI DE GAUCHE DOIT ÊTRE ABAISSÉ... L'AUTRE RELEVÉ... FAIS VITE!!...
J'Y VAIS!
LE TABLEAU! LES CURSEURS!

LE CURSEUR GAUCHE **EN BAS !...** CELUI DE DROITE **EN HAUT !...** ZUT ! IL RÉGRESSE ! ... AH ! VOILÀ !...

TSHAK

Un signal se fait entendre, tandis que le couvercle du "sarcophage" se soulève lentement !...

JE VAIS ENFIN DÉCOUVRIR **LE VRAI VISAGE** DE CELUI QUI FAIT TREMBLER VINÉA !...

TWIP TWIP

HAAA ! HORREUR !!

QUE VOIS-TU ?

TWIP

UN SQUELETTE !

CET HOMME EST MORT DEPUIS UNE ÉTERNITÉ !!...

POURTANT **QUELQUE CHOSE VIT, ICI,** ET RETIENT KHÂNY PRISONNIÈRE !...

UNE SEULE EXPLICATION, YOKO : **SON CERVEAU EST MORT,** MAIS **L'ÉNERGIE** QUI L'ANIMAIT **S'EST IMMORTALISÉE DANS L'AMPLIFICATEUR CÉRÉBRAL !...** SI IL DÉCOUVRE LA LONGUEUR D'ONDE DE TES PENSÉES, C'EN EST FAIT DE TOI ET DE KHÂNY !!...

JE VAIS TENTER DE LA LIBÉRER EN COUPANT LES BRAS DU ROBOT !

DÉTRUIS SA BOÎTE-MÉMOIRE !... NOUS ALLONS FAIRE UNE DIVERSION POUR CAPTER L'ATTENTION DE L'AUTRE !

SOIT !

Le trait de feu atteint la boîte-mémoire... Aussitôt le robot, privé de vie, lâche Khany ...

TSHAAAK

... qui recouvre instantanément ses facultés ...

YOKO ! OÙ SOMMES-NOUS ?!!...

DANS UN ENDROIT, QU'IL NOUS FAUT FUIR AU PLUS VITE... SI NOUS NE VOULONS Y RESTER **À JAMAIS !**

?

Soudain...
WHAM
HAA! IL NOUS BARRE LE PASSAGE! MAIS QU'ATTENDENT DONC LES AUTRES?

Répondant à Yoko, une décharge, issue des câbles du sol, frappe le mur de feu et le force à reculer...
ENFIN! ILS SE DÉCIDENT...
QUI ÇÀ, ILS?

VENEZ! ON PASSE!

C'EST RÉPUGNANT, CE SQUELETTE!!

OUI, AUSSI NY AJOUTONS PAS LES NÔTRES!
VITE!

SCHLAK

TSHAK

SCHLAK

OH! ÇA REMUE FORT ICI!!...

IL Y A LUTTE ENTRE DEUX ÉNERGIES QUI S'OFFRENT...

RESTE À SAVOIR LAQUELLE DES DEUX L'EMPORTERA!..
DESCENDEZ! JE VOUS COUVRE!

KHÂNY YOKO, FUYEZ! TOUT EST PERDU!!

IL DÉTRUIT LES MÉMOIRES ET ENVOIE SES ROBOTS... JE LES CONTIENS... LE CÂBLE... LA TRAPPE !... C'EST UN ORDRE !
?!!... QUI ANIME CE ROBOT ?!!
EUH!... UN AMI !!...
SI JE LUI DIS LA VÉRITÉ JE LUI COUPE BRAS ET JAMBES !...
ILS VONT LE METTRE EN PIÈCES, VOTRE AMI !!..
NON !!
LES PORTES SONT BLOQUÉES OUVERTES, SAUVEZ-VOUS !...
PAS SANS VOUS !...
AU SOL ! VITE ! POUR KHÂNY !!
YOKO, ATT...
CLAP
MERCI, KHÂNY !... À FOND, DANS LE TAS ! PUIS ON DÉCROCHE !...
AUCUN ROBOT EN VUE !
POURQUOI RISQUER VOTRE VIE POUR LE CERVEAU ÉLECTRONIQUE D'UN ROBOT.
IL EST, APRÈS VOUS, CE QUI M'EST LE PLUS PRÉCIEUX EN CES LIEUX !
?
AH ? ET... QUI EST CET ÉLU ?...

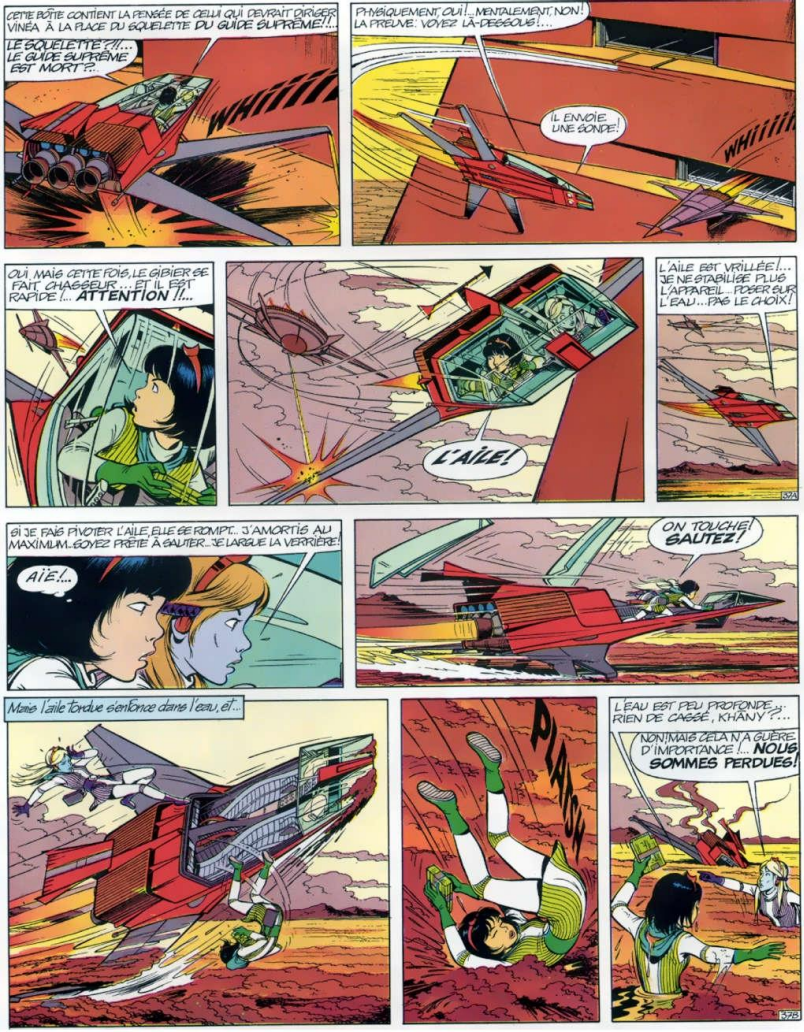
CETTE BOÎTE CONTIENT LA PENSÉE DE CELUI QUI DEVRAIT DIRIGER VINEA À LA PLACE DU SQUELETTE DU GUIDE SUPRÊME!!...
LE SQUELETTE ?!!... LE GUIDE SUPRÊME EST MORT ?..
WHIIIIIII
PHYSIQUEMENT, OUI!... MENTALEMENT, NON! LA PREUVE: VOYEZ LÀ-DESSOUS!...
IL ENVOIE UNE SONDE!
WHIIIIIII
OUI, MAIS CETTE FOIS, LE GIBIER SE FAIT CHASSEUR... ET IL EST RAPIDE!... ATTENTION !!...
L'AILE!
L'AILE EST VRILLÉE!... JE NE STABILISE PLUS L'APPAREIL... FOSER SUR L'EAU... PAS LE CHOIX!
SAI
SI JE FAIS PIVOTER L'AILE, ELLE SE ROMPT... J'AMORTIS AU MAXIMUM. SOYEZ PRÊTE À SAUTER. JE LARGUE LA VERRIÈRE!
AÏÈ!...
ON TOUCHE! SAUTEZ!
Mais l'aile tordue s'enfonce dans l'eau, et...
PLHISH
L'EAU EST PEU PROFONDE... RIEN DE CASSÉ, KHANY ?...
NON! MAIS CELA N'A GUÈRE D'IMPORTANCE!... NOUS SOMMES PERDUES!
SAI

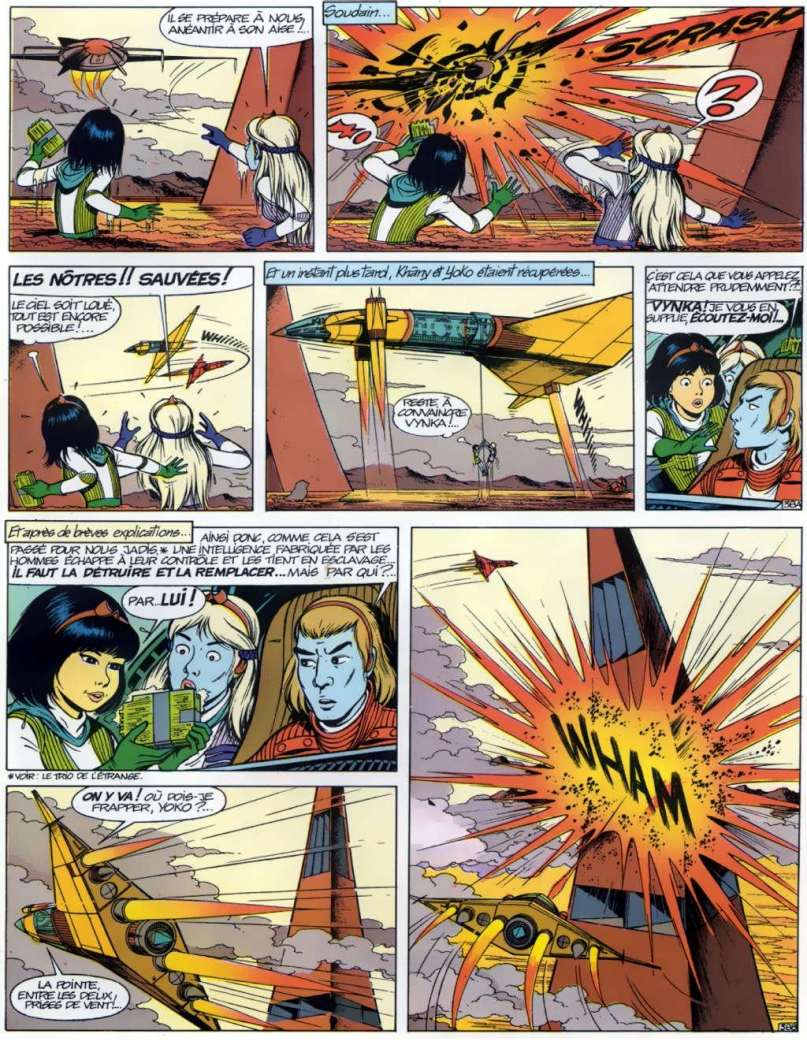
IL SE PRÉPARE À NOUS, ANÉANTIR À SON AISE !...
Soudain...
SCRASH
?
LES NÔTRES !! SAUVÉES !
LE CIEL SOIT LOUÉ, TOUT EST ENCORE POSSIBLE !...
WHIIIIIII
Et un instant plus tard, Khany et Yoko étaient récupérées...
RESTE À CONVAINCRE VYNKA !...
C'EST CELA QUE VOUS APPELEZ ATTENDRE PRUDEMMENT ?!
VYNKA ! JE VOUS EN SUPPLIE, ÉCOUTEZ-MOI !...
Et après de brèves explications...
AINSI DONC, COMME CELA S'EST PASSÉ POUR NOUS JADIS* UNE INTELLIGENCE FABRIQUÉE PAR LES HOMMES ÉCHAPPE À LEUR CONTRÔLE ET LES TIENT EN ESCLAVAGE... IL FAUT LA DÉTRUIRE ET LA REMPLACER... MAIS PAR QUI ?...
PAR LUI !
*VOIR : LE TRIO DE L'ÉTRANGE.
ON Y VA ! OÙ DOIS-JE FRAPPER, YOKO ?...
LA POINTE, ENTRE LES DEUX, PRÈS DE VENT !...
WHAM

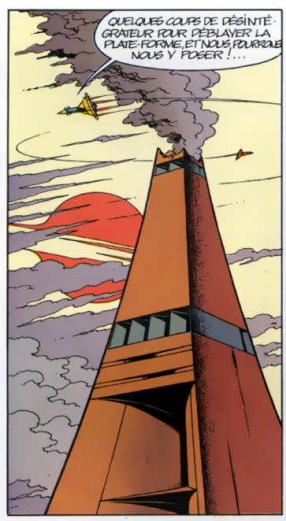
QUELQUES COUPS DE DÉSINTÉGRATEUR POUR DÉBLAYER LA PLATE-FORME, ET NOUS POURRONS NOUS Y POSER !...

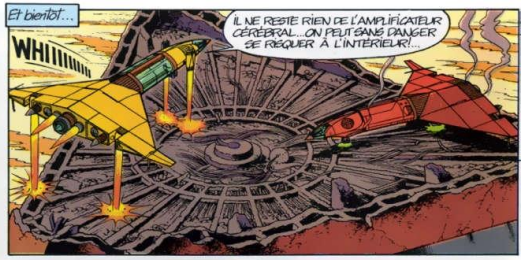
Et bientôt...
WHI!!!!!!!!
IL NE RESTE RIEN DE L'AMPLIFICATEUR CÉRÉBRAL... ON PEUT SANS DANGER SE RÉQUER À L'INTÉRIEUR!..

Peu après, dans la salle des mémoires...
SEUL CE ROBOT, QUI N'A PAS PARTICIPÉ AUX OPÉRATIONS, ME PARAÎT ENCORE EN BON ÉTAT...

ET POUR CAUSE! AUCUNE MÉMOIRE N'Y ÉTAIT RACCORDÉE. J'Y BRANCHE CELLE DE... NOTRE AMI! J'ESPÈRE QU'ELLE N'EST PAS ENDOMMAGÉE!
NON, YOKO!... MAIS DANS L'IGNORANCE DES DERNIERS ÉVÉNEMENTS!

Et quand Yoko eut brossé la situation...
TOUTES LES MÉMOIRES AMIÉES SONT DÉTRUITES, MAIS NOUS POUVONS LES REMPLACER PAR DES COPIES DE LA MIENNE... ET CONTRÔLER AINSI PROVISOIREMENT LA PLANÈTE!

NOUS Y VOILÀ!... VOUS ÊTES LE MAÎTRE À PRÉSENT!... QUI ÊTES-VOUS?.. VOUS DONT YOKO N'OSE DIRE LE NOM!...
KHÂNY!
JADIS, UN SAVANT DE VINEA... À PRÉSENT, UN PÈRE QUE SA FILLE NE RECONNAÎT PAS

ON M'APPELAIT... SÂDAR!...
SÂ... COMME MON... CE N'EST PAS POSSIBLE!!...
SI!

PÈRE! VOUS!!...
C'ÉTAIT DONC VOTRE PRÉSENCE QUE JE PRESSENTAIS!!...

J'AI VU, IL Y A DES SIÈCLES, PARTIR MES DEUX FILLES VERS LA TERRE... JE N'AI PU ENTRER EN CONTACT CÉRÉBRAL QU'AVEC TOI, LA SEULE RÉCEPTIVE!... KHÂNY, QU'EST DEVENUE TA SOEUR JUMELLE?
UNE ADORABLE PETITE FILLE PÈRE, LA FREUVE... VIENS, POKY!...

HÉLAS, PÈRE, JE FUS RÉVEILLÉE DE MA LÉTHARGIE BIEN AVANT FOKY. VOUS N'AVEZ PLUS DE JUMELLES!
QU'IMPORTE, VOUS VIVEZ ET ALLEZ PARFAIRE MON ŒUVRE. SUIVEZ-MOI VOUS DANS LA SALLE DU FOND!
CES TABLEAUX DONNENT UN RELEVÉ PERMANENT DE LA VIE HUMAINE SUR VINÉA. UNE LUMIÈRE S'ALLUME, C'EST UNE NAISSANCE... UNE S'ÉTEINT, UNE MORT!...
PEU SONT ALLUMÉES!
LA CIVILISATION VINÉENNE A DÉPÉRI SOUS LE CLIMAT ET L'ÉCLAVAGE TECHNIQUE QUI IMPOSAIT LE GUIDE SUPRÊME. DÉSORMAIS, TOUT VA CHANGER!
OH, C'EST PLEIN DE JOLIES LUMIÈRES!
?
CE TABLEAU CORRESPOND À LA SIXIÈME CITÉ DE VINÉA, LA SEULE ENCORE INTACTE... OU VOUS ATTEND TOUT UN PEUPLE RESTÉ EN LÉTHARGIE!
UNE CITÉ INTACTE! PAR QUEL MIRACLE?...
ELLE SE TROUVE DANS LA PARTIE OCCULTÉE DE LA PLANÈTE... LE FROID A EMPÊCHÉ L'HOMME D'Y APPORTER LA DESTRUCTION!...
MAIS CE FROID, CETTE OBSCURITÉ, FONT OBSTACLE À L'OUVERTURE DES PUITS D'ENTRÉE DE LA CITÉ!
VOUS POUVEZ DISSIPER LES TÉNÈBRES ET MODIFIER LA TEMPÉRATURE... PAR LE FOYER SOLAIRE QUI ATTEND EN ORBITE SA RÉUTILISATION!...
LE TROISIÈME SOLEIL! EST-CE RÉALISABLE, VYNKA?
!
JE LE PENSE... NOUS AVONS ASSEZ D'ÉNERGIE POUR L'ORIENTER VERS LE DEUXIÈME SOLEIL!...
NOUS ATTENDONS VOS ORDRES, PÈRE!
VOICI MES CONSEILS: APRÈS AVOIR INSTALLÉ À CHAQUE PORTE DE CONTRÔLE UNE COPIE DE MA MÉMOIRE, JE CONDUIRAI KHÂNY ET LES TERRIENS À LA SIXIÈME CITÉ... TOI, VYNKA, GAGNE IMMÉDIATEMENT AVEC TES HOMMES LE SATELLITE SOLAIRE!
D'ACCORD, SADAR!
Une heure plus tard, une sonde quittait la tour... un zeronef lui emboîtait le pas...
SERRE SUR MOI POUR FRANCHIR LA BARRIÈRE CLIMATIQUE, KHÂNY!...
MON PÈRE A ÉLUDÉ MES QUESTIONS CONCERNANT MA MÈRE... IL NE VOULAIT PAS ME CONFIRMER UNE TRISTE VÉRITÉ... ALLONS! J'EXIGE TROP DU DESTIN!
OUI! BEAUCOUP REVIENDRONT ICI POUR N'Y RETROUVER PERSONNE!...

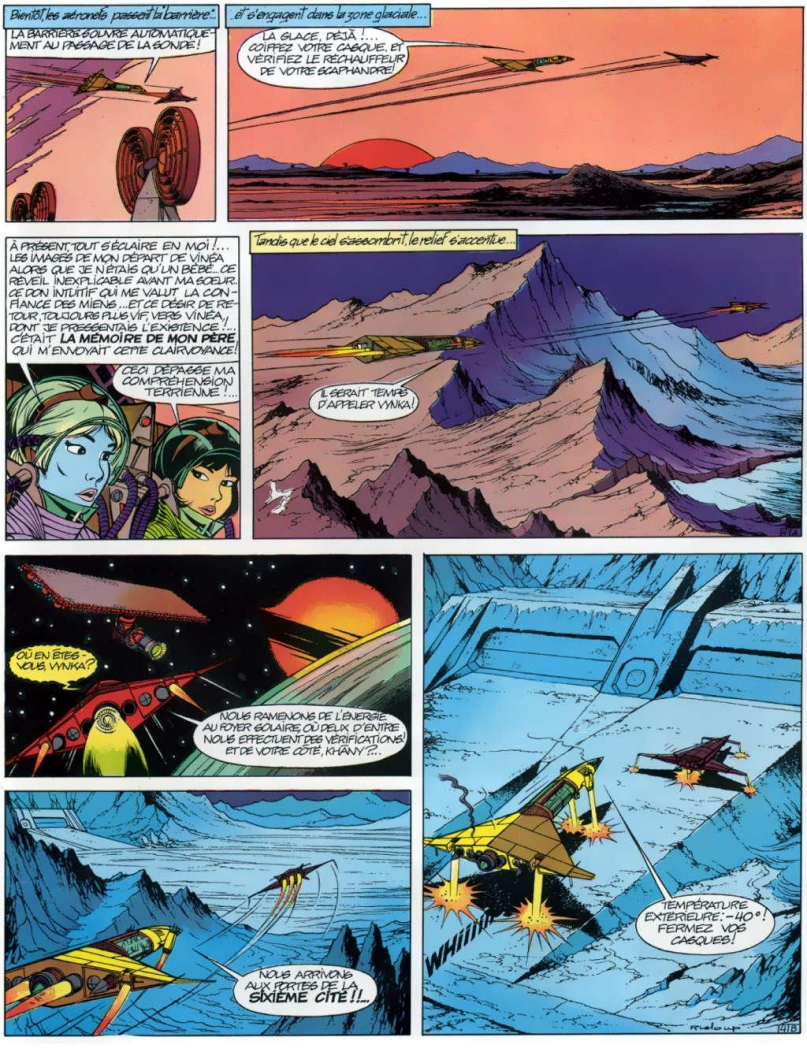
Bientôt, les aéronefs passent la barrière...
LA BARRIÈRE SOUVRE AUTOMATIQUEMENT AU PASSAGE DE LA SONDE !
...et s'engagent dans la zone glaciale...
LA GLACE, DÉJÀ !... COIFFEZ VOTRE CASQUE, ET VÉRIFIEZ LE RECHAUFFEUR DE VOTRE SCAPHANDRE !
À PRÉSENT, TOUT S'ÉCLAIRE EN MOI !... LES IMAGES DE MON DÉPART DE VINÈA ALORS QUE JE N'ÉTAIS QU'UN BÉBÉ... CE RÉVEIL INEXPLICABLE AVANT MA SOEUR. CE DON INTUITIF QUI ME VALUT LA CONFIANCE DES MIENS... ET CE DÉSIR DE RETOUR, TOUJOURS PLUS VIF, VERS VINÈA, DONT JE PRESSENTAIS L'EXISTENCE !... C'ÉTAIT LA MÉMOIRE DE MON PÈRE, QUI M'ENVOYAIT CETTE CLAIRVOYANCE !
CECI DÉPASSE MA COMPRÉHENSION TERRIENNE !...
Tandis que le ciel s'assombrit, le relief s'accentue...
IL SERAIT TEMPS D'APPELER VYNKA !
OÙ EN ÊTES-VOUS, VYNKA ?
NOUS RAMENONS DE L'ÉVERSIE AU FOYER SOLAIRE, OU DEUX D'ENTRE NOUS EFFECTUENT DES VÉRIFICATIONS ! ET DE VOTRE CÔTÉ, KHÂNY ?...
NOUS ARRIVONS AUX PORTES DE LA SIXIÈME CITÉ !!...
WHIIIIII
TEMPÉRATURE EXTÉRIEURE : -40° ! FERMEZ VOS CASQUES !

Toute l'équipe est bientôt réunie devant la porte centrale...

EN PREMIER, DÉGLACER TOUT CECI !

ALLEZ-Y PRUDEMMENT, KHANY !...

BOMBS RASSURÉ, PÈRE ! AVEC CE DÉPERSEUR DE RAYONS À LA POINTE DU DÉSINTÉGRATEUR, L'EFFET SERA LIMITÉ !...

LA GLACE SE REFORME DÈS QUE L'EAU SORT DE LA ZONE CHAUFFÉE !...

INSISTEZ JUSQU'À ÉVAPORATION DE L'EAU !

Pendant ce temps, en orbite, le panneau solaire pivotait...

OPPOSITION MAXIMALE AU DEUXIÈME SOLEIL !... STABILISATION AUTOMATIQUE ENCLENCHÉE !

LE FOYER EST EN LIGNE AVEC LEUR SIGNAL DE POSITION !...

J'OUVRE LES CIRCUITS !...

Un puissant rayon jaillit du foyer mobile...

...à travers le noir de l'espace, va frapper le sol de la face occultée de Vénéx...

LE TROISIÈME SOLEIL !!

VYNKA, À RÉVÉSI !

Soudain...

BROOM

LE SOLEIL A OUVERT LA PREMIÈRE PORTE... MAIS L'AUTRE ?...

NOUS ALLONS L'OUVRIR, AINSI QUE LES SUIVANTES, MANUELLEMENT !

Sept portes ont été franchies et deux cents mètres de couloir parcourus

ÇA VA BIENTÔT FINIR, TOUTES CES PORTES ?

CELLE-CI EST LA DERNIÈRE, NOUS ARRIVONS AUX SALLES DE SURVIE !...

PUISSENT ELLES ENCORE MÉRITER LEUR NOM !...

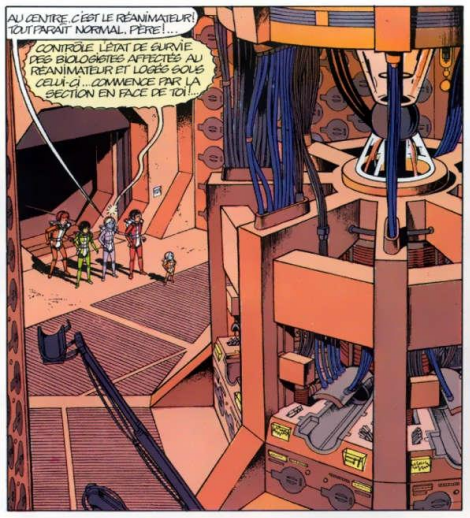
AU CENTRE, C'EST LE RÉANIMATEUR! TOUT PARAÎT NORMAL, PÈRE!...
CONTRÔLE L'ÉTAT DE SURVIE DES BIOLOGIÈTES AFFECTÉS AU RÉANIMATEUR ET LOGÉS SOUS CELUI-CI...COMMENCE PAR LA SECTION EN FACE DE TOI!..

EN PREMIER, LE CASIER DE GAUCHE!...COORDONNÉES : VK.78/63...QUE DIENT LES TÉMOINS MAGNÉTIQUES?...
CONSERVATION CELLULAIRE PARFAITE...POSSIBILITÉS DE RÉANIMATION OPTIMALES! JOUVRE!

DOUCEMENT, KHÂNY!...LE CADEAU QUE JE TOFFRE EST FRAGILE, ET VA TE PROVOQUER UN CHOC!...
CADEAU?!!...NON! JE RÊVE!
?
?

PÈRE, QUE SIGNIFIE? C'EST MA COPIE, LÀ-DEDANS?!!
OU...VOTRE SŒUR?!..

NI L'UNE NI L'AUTRE!... À QUI PEUT RESSEMBLER LE PLUS UNE FILLE? SINON À SA MÈRE!
MA MÈRE!!

QUI TA MÈRE QUI AVAIT TON ÂGE QUAND TU PARTIS POUR LA TERRE, ET QUI, COMME D'AUTRES, AVAIT CÉDÉ SA PLACE POUR QUE TOUS LES ENFANTS DE VINEA VIVENT!

TU VAS LA RÉVEILLER MA MAMAN, DIS?..
OUI, MAIS PAS TOUT DE SUITE, FOKY!...

NOUS DEVONS REMETTRE EN FONCTIONNEMENT LE CLIMATISEUR DES GALLES. CONTRÔLER LES SOURCES D'ÉNERGIE... ET LE RÉANIMATEUR...ALORS NOUS TIRERONS CERTAINS DES NÔTRES DE LEUR LÉTHARGIE!...
VYNKA REVIENT TE SECONDER!...
NOUS VOUS Y AIDERONS DE NOTRE MIEUX!

LE PÈRE VIT DANS UNE PETITE BOITE...SNIF! LA MÈRE A L'ÂGE DE SA FILLE QUI EST QUINZE ANS PLUS ÂGÉE QUE SA SŒUR JUMELLE...SNIF! ALLEZ DONC VOUS Y...SNIF!...RETROUVER!
AU TRAVAIL! IL RESTE À TRANSFORMER CE BONHEUR DE RÊVE EN MERVEILLEUSE RÉALITÉ!...

Deux mois se sont écoulés... près de cinq cents techniciens de la sixième ville ont été réunis et se sont immédiatement affiliés à la tâche... sur la plaine, devant l'entrée de la réserve souterraine, les premiers éléments d'une future ville sous dôme s'assemblent peu à peu...

COMMENT VOUS SENTEZ-VOUS, MÈRE?

MÈRE?!.. KHÂNY, J'AI TON ÂGE!...OFFRE-MOI LA JOIE D'ÊTRE DÉSORMAIS TA SŒUR... ALORS, JE T'EN PRIE, APPELLE-MOI SYNDÂ!...

OUI, MÈ... EUH! SYNDÂ... AH! VYNKA ET NOS AMIS TERRIENS SONT DE RETOUR...

COMMENT CELA S'EST-IL PASSÉ, VIC?...

FORT BIEN! NOUS AVONS VISITÉ UNE VINGTAINE D'AGGLOMÉRATIONS. TOUTE LA POPULATION DE VINÉA A ÉTÉ DISPERSÉE EN PETITS GROUPES AUTONOMES FACILEMENT CONTRÔLABLES...

UN POINT LES UNIT TOUS : ILS ONT FAIT **DU GUIDE SUPRÊME UN DIEU!**... CE SERA DIFFICILE DE LES EN DÉSGUADER!...

N'EN FAISONS RIEN! ILS ONT BÂTI LEUR UNITÉ AUTOUR D'UNE CROYANCE... RESPECTONS-LA! ILS S'APERCEVRONT PEU À PEU QUE LE GUIDE SUPRÊME A CHANGÉ DE NATURE!...

AIDÉS PAR LA SAGESSE DE LA MÉMOIRE DE MON PÈRE, NOUS RAMÈNERONS LA JOIE DE VIVRE SUR VINÉA... MAIS?!... **YOKO BOUDE!**

UN COUP DE CAFARD!... VOS TROIS SOLEILS SONT MERVEILLEUX, MAIS CELUI DE MA PLANÈTE ME MANQUE... OR, PRENDRE LE CHEMIN DU RETOUR, C'EST VOUS PERDRE!

ERREUR, YOKO!...

POUR RAPATRIER ICI TOUS LES VINÉENS, EN LÉTHARGIE SOUS LE SOL DE LA TERRE, IL NOUS FAUDRA **LE TEMPS D'UNE GÉNÉRATION**... ME SACHANT ADAPTÉE À VOTRE PLANÈTE, MON PÈRE M'A CONFIÉ **LA DIRECTION TERRESTRE** DE L'OPÉRATION!...

CELA VOUS OBLIGE À REVIVRE SOUS LA TERRE!

CERTAINES PÉRIODES SOUS LA TERRE, D'AUTRES ICI SUR VINÉA... OU J'ESPÈRE VOUS RAMENER UN JOUR!...

NOUS Y AURONS ASSEMBLÉ D'AUTRES "SOLEILS", CONSTRUIT DES VILLES... MAIS UNE MISSION RESTERA À ACCOMPLIR : DÉCOUVRIR CE QUE SONT DEVENUS **LES DIX AUTRES VAISSEAUX** QUI PARTIRENT JADIS DE VINÉA VERS **D'AUTRES PLANÈTES!...**

DANGEREUX, ÇA!

N'EST-CE PAS LÀ UNE ILLUSION?...

OU L'ESPOIR... **D'UNE NOUVELLE AVENTURE?...**

VYNKA, LE TEMPS EST VENU DE PRÉPARER LA NAVETTE INTERGALACTIQUE POUR SON RETOUR VERS LA TERRE...

SCÉN. ET DESSIN : R. Leloup
COLORIAGE : STUDIO LÉONARD

FIN

collection **yoko tsuno** par roger leloup

I.S.B.N. - 2 - 8001 - 0671-9

D. 1976/0089/51

S.A. EDITIONS JEAN DUPUIS, 39, rue Destrée
6001 MARCINELLE (Belgique).
97, rue de Livourne, 1050 BRUXELLES.
Industriestraat 13, SITTARD (Pays-Bas).

Diffusion pour la France :
S.A. Maison d'Editions J. DUPUIS, Fils et Cie,
8, rue Bellini 75782 PARIS - CEDEX 16.

Imprimé en Belgique
6-1979